



# Comune di Pantigliate

Città Metropolitana di Milano  
Piazza Comunale, 10 - 20090 - Pantigliate  
Tel. 029068861 – Fax 02906886210  
Cod. Fisc. 80108750151 – Part. Iva 09057070154

## Deliberazione del Consiglio Comunale n. 45 del 28/09/2017

**OGGETTO: REVISIONE STRAORDINARIA DELLE PARTECIPAZIONI EX ART. 24, D.LGS. 19 AGOSTO 2016 N. 175, COME MODIFICATO DAL DECRETO LEGISLATIVO 16 GIUGNO 2017, N. 100 – RICOGNIZIONE PARTECIPAZIONE POSSEDUTE**

L'anno duemiladiciassette, addì ventotto del mese di settembre alle ore 21:00, nella sala consiliare della casa comunale, in seguito ad apposita convocazione avvenuta secondo le forme e le modalità previste dallo statuto e dalla normativa vigente, si è riunito il Consiglio Comunale in sessione Ordinaria ed in seduta Pubblica di prima convocazione. In seguito ad appello nominale, risultano essere presenti :

	<b>Nome e Cognome</b>	<b>Carica</b>	<b>Presente</b>	<b>Assente</b>
1	ENEZIANO CLAUDIO GIORGIO	Presidente del Consiglio	X	
2	ABATE FRANCO	Consigliere	X	
3	STILLI GABRIELE	Consigliere	X	
4	D'ARGENIO PELLEGRINO	Consigliere	X	
5	FONDRINI ELENA	Consigliere	X	
6	NACCARI ROSALIA	Consigliere	X	
7	MALFETONE ANTONIO	Consigliere	X	
8	GRAZIOLI CINZIA MARIAROSA	Consigliere	X	
9	VILLANI GIUSEPPE	Consigliere		X
10	ROZZONI LIDIA MARIA	Consigliere		X
11	PRICCA, FABIO	Consigliere	X	
12	FEDI GIANFRANCO	Consigliere	X	
13	CABIDDU MARCO	Consigliere		X

<b>Totali</b>	10	3
---------------	----	---

Partecipa alla seduta, ai sensi di quanto disposto dall'art. 97 del d.lgs. n. 267/2000 e s.m. e i. e dunque con funzioni consultive, referenti e di assistenza agli organi il Segretario Generale, Dott.ssa Roberta Beltrame.

Il Sindaco, Claudio Giorgio Veneziano, dopo aver constatato la sussistenza del quorum strutturale dichiara aperta la seduta e, secondo l'ordine del giorno della seduta, dispone in merito alla discussione dell'argomento in oggetto indicato.

**OGGETTO: REVISIONE STRAORDINARIA DELLE PARTECIPAZIONI EX ART. 24, D.LGS. 19 AGOSTO 2016 N. 175, COME MODIFICATO DAL DECRETO LEGISLATIVO 16 GIUGNO 2017, N. 100 – RICOGNIZIONE PARTECIPAZIONE POSSEDUTE**

**IL CONSIGLIO COMUNALE**

VISTO l'art. 42 del D.Lgs. 18 agosto 2000 n. 267;

CONSIDERATO quanto disposto dal D.Lgs. 19 agosto 2016 n. 175, emanato in attuazione dell'art. 18, legge 7 agosto 2015 n. 124, che costituisce il nuovo Testo unico in materia di Società a partecipazione Pubblica (T.U.S.P.), come integrato e modificato dal Decreto legislativo 16 giugno 2017, n. 100 (di seguito indicato con "Decreto correttivo");

VISTO che ai sensi del predetto T.U.S.P. (cfr. art. 4, c.1) le Pubbliche Amministrazioni, ivi compresi i Comuni, non possono, direttamente o indirettamente, mantenere partecipazioni, anche di minoranza, in società aventi per oggetto attività di produzione di beni e servizi non strettamente necessarie per il perseguimento delle proprie finalità istituzionali;

ATTESO che il Comune, fermo restando quanto sopra indicato, può mantenere partecipazioni in società:

- esclusivamente per lo svolgimento delle attività indicate dall'art. 4, c. 2, del T.U.S.P., comunque nei limiti di cui al comma 1 del medesimo articolo:
  - "a) produzione di un servizio di interesse generale, ivi inclusa la realizzazione e la gestione delle reti e degli impianti funzionali ai servizi medesimi;
  - b) progettazione e realizzazione di un'opera pubblica sulla base di un accordo di programma fra amministrazioni pubbliche, ai sensi dell'articolo 193 del decreto legislativo n. 50 del 2016;
  - c) realizzazione e gestione di un'opera pubblica ovvero organizzazione e gestione di un servizio d'interesse generale attraverso un contratto di partenariato di cui all'articolo 180 del decreto legislativo n. 50 del 2016, con un imprenditore selezionato con le modalità di cui all'articolo 17, commi 1 e 2;
  - d) autoproduzione di beni o servizi strumentali all'ente o agli enti pubblici partecipanti o allo svolgimento delle loro funzioni, nel rispetto delle condizioni stabilite dalle direttive europee in materia di contratti pubblici e della relativa disciplina nazionale di recepimento;
  - e) servizi di committenza, ivi incluse le attività di committenza ausiliarie, apprestati a supporto di enti senza scopo di lucro e di amministrazioni aggiudicatrici di cui all'articolo 3, comma 1, lettera a), del decreto legislativo n. 50 del 2016";
- ovvero, al solo scopo di ottimizzare e valorizzare l'utilizzo di beni immobili facenti parte del proprio patrimonio, "in società aventi per oggetto sociale esclusivo la valorizzazione del patrimonio (...), tramite il conferimento di beni immobili allo scopo di realizzare un investimento secondo criteri propri di un qualsiasi operatore di mercato";

RILEVATO che per effetto dell'art. 24 T.U.S.P., entro il 30 settembre 2017 il Comune deve provvedere ad effettuare una ricognizione di tutte le partecipazioni dallo stesso possedute alla data del 23 settembre 2016, individuando quelle che devono essere alienate;

TENUTO CONTO che ai fini di cui sopra devono essere alienate od oggetto delle misure di cui all'art. 20, commi 1 e 2, T.U.S.P. – ossia di un piano di riassetto per la loro razionalizzazione, fusione o soppressione, anche mediante messa in liquidazione – le partecipazioni per le quali si verifica anche una sola delle seguenti condizioni:

- 1) non hanno ad oggetto attività di produzione di beni e servizi strettamente necessarie per il perseguimento delle finalità istituzionali dell'ente, di cui all'art. 4, c. 1, T.U.S.P., anche sul piano della convenienza economica e della sostenibilità finanziaria e in considerazione della possibilità di gestione diretta od esternalizzata del servizio affidato, nonché della compatibilità della scelta con i principi di efficienza, di efficacia e di economicità dell'azione amministrativa, come previsto dall'art. 5, c. 2, del Testo unico;
- 2) non sono riconducibili ad alcuna delle categorie di cui all'art. 4, c. 2, T.U.S.P.,;

COPIA CARTACEA DI ORIGINALE DIGITALE - Delibera di Consiglio N. 45 del 28/09/2017 21:00:00.

Attesto che la presente copia cartacea e' conforme nel contenuto all'originale informatico sottoscritto digitalmente e depositato negli archivi informatici dell'Ente. Documento stampato da Codazzi Marco.

3) previste dall'art. 20, c. 2, T.U.S.P.:

- a) partecipazioni societarie che non rientrino in alcuna delle categorie delle due precedenti categorie;
- b) società che risultano prive di dipendenti o abbiano un numero di amministratori superiore a quello dei dipendenti;
- c) partecipazioni in società che svolgono attività analoghe o simili a quelle svolte da altre società partecipate o da enti pubblici strumentali;
- d) partecipazioni in società che, nel triennio 2013-2015, abbiano conseguito un fatturato medio non superiore a 500 mila euro;
- e) partecipazioni in società diverse da quelle costituite per la gestione di un servizio d'interesse generale che abbiano prodotto un risultato negativo per quattro dei cinque esercizi precedenti, tenuto conto che per le società di cui all'art. 4, c. 7, D.Lgs. n. 175/2016, ai fini della prima applicazione del criterio in esame, si considerano i risultati dei cinque esercizi successivi all'entrata in vigore del Decreto correttivo;
- f) necessità di contenimento dei costi di funzionamento;
- g) necessità di aggregazione di società aventi ad oggetto le attività consentite all'art. 4, T.U.S.P.;

CONSIDERATO altresì che le disposizioni del predetto Testo unico devono essere applicate avendo riguardo all'efficiente gestione delle partecipazioni pubbliche, alla tutela e promozione della concorrenza e del mercato, nonché alla razionalizzazione e riduzione della spesa pubblica;

TENUTO CONTO che è fatta salva la possibilità di mantenere partecipazioni

- in società che producono servizi economici di interesse generale a rete di cui all'art. 3-bis, D.L. n. 138/2011 e s.m.i., anche fuori dall'ambito territoriale di questo Comune e dato atto che l'affidamento dei servizi in corso alla medesima società sia avvenuto tramite procedure ad evidenza pubblica ovvero che la stessa rispetta i requisiti di cui all'articolo 16 del T.U.S.P.;
- in società che, alla data di entrata in vigore del Decreto correttivo, risultino già costituite e autorizzate alla gestione di case da gioco ai sensi della legislazione vigente;

CONSIDERATO che le società in *house providing*, sulle quali è esercitato il controllo analogo ai sensi dell'art. 16, D.Lgs. n. 175/2016, che rispettano i vincoli in tema di partecipazione di capitali privati (c.1) e soddisfano il requisito dell'attività prevalente producendo almeno l'80% del loro fatturato nell'ambito dei compiti affidati dagli enti soci (c.3), possono rivolgere la produzione ulteriore (rispetto a detto limite) anche a finalità diverse, fermo il rispetto dell'art.4, c.1, D.Lgs. n. 175/2016, a condizione che tale ulteriore produzione permetta di conseguire economie di scala od altri recuperi di efficienza sul complesso dell'attività principale della società;

VALUTATE pertanto le modalità di svolgimento delle attività e dei servizi oggetto delle società partecipate dall'Ente, con particolare riguardo all'efficienza, al contenimento dei costi di gestione ed alla tutela e promozione della concorrenza e del mercato;

TENUTO CONTO del miglior soddisfacimento dei bisogni della comunità e del territorio amministrati a mezzo delle attività e dei servizi resi dalle società partecipate possedute dall'Ente;

CONSIDERATO che la ricognizione è adempimento obbligatorio anche nel caso in cui il Comune non possieda alcuna partecipazione, esito che comunque deve essere comunicato ai sensi dell'art. 24, c.1, T.U.S.P.;

TENUTO CONTO che l'esame ricognitivo di tutte le partecipazioni detenute è stato istruito dai servizi ed uffici comunali competenti in conformità alle disposizioni normative;

VISTA la deliberazione della Corte dei Conti sezione delle autonomie n. 19/SEZAUT/2017/INPR del 19 luglio 2017 avente ad oggetto "Linee di indirizzo per la revisione straordinaria delle partecipazioni di cui all'art. 24 del D. Lgs. 175/2016", con la quale è stato approvato il modello

standard di atto di ricognizione e relativi esiti per il corretto adempimento da parte degli enti territoriali delle disposizioni di cui all'art. 24 del D. Lgs. 175/2016;

VISTO l'esito della ricognizione effettuata come risultante nell'allegato alla presente deliberazione (in ossequio al modello standard approvato dalla Corte dei Conti), dettagliato per ciascuna partecipazione detenuta, allegato che ne costituisce parte integrante e sostanziale;

CONSIDERATO che ai sensi del citato art. 24, T.U.S.P., occorre individuare le partecipazioni da alienare, con alienazione che deve avvenire entro un anno dalla conclusione della ricognizione e quindi dall'approvazione della presente delibera;

RITENUTO che le partecipazioni da alienare devono essere individuate perseguendo, al contempo, la migliore efficienza, la più elevata razionalità, la massima riduzione della spesa pubblica e la più adeguata cura degli interessi della comunità e del territorio amministrati;

RILEVATO che in caso di mancata adozione dell'atto ricognitivo ovvero di mancata alienazione entro il predetto termine annuale, considerato quanto stabilito dall'art. 21 del Decreto correttivo, il Comune non potrà esercitare i diritti sociali nei confronti della società e - fatti salvi in ogni caso il potere di alienare la partecipazione e gli atti di esercizio dei diritti sociali dallo stesso compiuti - la stessa sarà liquidata in denaro in base ai criteri stabiliti dall'art. 2437-ter, c. 2, cod. civ., e seguendo il procedimento di cui all'art. 2437-quater, cod. civ.;

TENUTO CONTO degli atti istruttori compiuti dai servizi ed uffici comunali competenti, ed in particolare delle analisi e valutazioni di carattere economico, sociale, organizzativo, finanziario e commerciale dagli stessi svolte in ordine alle partecipazioni detenute e da alienare,

RICHIAMATO il piano operativo di razionalizzazione già adottato ai sensi dell'art. 1, c. 612, legge 23 dicembre 2014 n. 190, approvato con deliberazione di Giunta Comunale n. 25 dell'08/04/2015 e con deliberazione del Consiglio Comunale n. 15 del 29/04/2015;

VISTA la delibera di Giunta Comunale n. 53 del 17/05/2016 avente ad oggetto "Aggiornamento al Piano di Razionalizzazione delle Società partecipate anno 2015 e Relazione sui risultati conseguiti (Art. 1 commi 611 e 612 dell'art. 1 della legge 190/2014)";

VISTA la delibera di Consiglio Comunale n. 25 del 08/06/2016 avente ad oggetto: "APPROVAZIONE AGGIORNAMENTO AL PIANO DI RAZIONALIZZAZIONE DELLE SOCIETÀ PARTECIPATE ANNO 2015 E RELAZIONE SUI RISULTATI CONSEGUITI (ART. 1 COMMI 611 E 612 DELL'ART. 1 DELLA LEGGE 190/2014) DI CUI ALLA DELIBERA DI G.C. 53/2016";

ATTESO che il presente atto ricognitivo costituisce aggiornamento ai sensi dell'art. 24, c. 2, T.U.S.P. del piano operativo di razionalizzazione adottato ai sensi dell'art. 1 comma 612 della legge 23 dicembre 2014, n. 190;

PRESO ATTO del parere favorevole ex art. 49, D.Lgs. n. 267/2000, espresso dal Responsabile del settore finanziario in ordine alla regolarità tecnica e contabile del presente provvedimento;

TENUTO CONTO del parere espresso dall'Organo di revisione ai sensi dell'art. 239, c. 1, lett. b), n. 3), D.Lgs. n. 267/2000;

Il Vicesindaco Abate illustra il punto all'ordine del giorno mediante proiezione di slide.

Udito l'intervento del Consigliere Pricca, che commenta i dati di bilancio delle partecipate,

Con la seguente votazione:

Consiglieri presenti: n. 10

Consiglieri votanti: n. 8

Astenuti n. 2 (Pricca e Fedi)

Voti favorevoli: n. 8

Voti contrari: n. 0

#### DELIBERA

1. Di approvare la ricognizione di tutte le partecipazioni possedute dal Comune alla data del 23 settembre 2016, ai sensi dell'art 24 del D. Lgs. 175/2016, come da allegato alla presente deliberazione, che ne costituisce parte integrante e sostanziale, redatto in conformità al modello standard approvato con deliberazione della Corte dei Conti sezione delle autonomie n. 19/SEZAUT/2017/INPR del 19 luglio 2017;
2. Di incaricare i competenti uffici comunali di predisporre gli atti necessari e conseguenti per l'attuazione di quanto deliberato con il presente provvedimento;
3. Di trasmettere la presente deliberazione a tutte le società partecipate dal Comune;
4. Di inviare copia della presente deliberazione alla competente Sezione regionale di controllo della Corte dei Conti, con le modalità indicate dall'art. 24, c. 1 e 3, T.U.S.P. e dall'art. 21, Decreto correttivo;
5. Di comunicare entro il 31 ottobre 2017 l'esito della presente ricognizione al MEF, attraverso l'applicativo Partecipazioni del Portale Tesoro con cui il Dipartimento del Tesoro effettua annualmente la rilevazione delle partecipazioni pubbliche e dei rappresentanti delle Amministrazioni negli organi di governo di società ed enti, ai sensi dell'articolo 17, comma 4, del decreto-legge 24 giugno 2014, n. 90.
6. Di disporre la pubblicazione del presente provvedimento in Amministrazione trasparente, in ossequio alle disposizioni di cui al D. Lgs. 33/2013 e alle direttive ANAC in materia.

Successivamente,

attesa la scadenza del 30 settembre 2017 per l'adempimento di cui al presente provvedimento,

Con la seguente votazione:

Consiglieri presenti: n. 10

Consiglieri votanti: n. 8

Astenuti n. 2 (Pricca e Fedi)

Voti favorevoli: n. 8

Voti contrari: n. 0

#### DELIBERA

Di dichiarare il presente provvedimento immediatamente eseguibile ai sensi dell'art. 134, c.4, D.Lgs. n. 267/2000.

(Degli interventi di cui si fa menzione nel presente verbale è stata effettuata registrazione file audio (MP3), così come sono stati registrati tutti gli interventi dell'intera seduta consiliare. Il file, contenente la registrazione, viene conservato in duplice copia originale (sul pc della sala consiliare dove viene effettuata la registrazione e sul server comunale) la documentazione della seduta è a disposizione dei singoli consiglieri e degli aventi titolo)



# Comune di Pantigliate

Città Metropolitana di Milano  
Piazza Comunale, 10 - 20090 - Pantigliate  
Tel. 029068861 – Fax 02906886210  
Cod. Fisc. 80108750151 – Part. Iva 09057070154

**Il presente verbale viene letto e sottoscritto come di seguito :**

Il Sindaco  
Claudio Giorgio Veneziano

*Atto sottoscritto digitalmente*

Il Segretario Comunale  
Dott.ssa Roberta Beltrame

*Atto sottoscritto digitalmente*



# Comune di Pantigliate

Città Metropolitana di Milano  
Piazza Comunale, 10 - 20090 - Pantigliate  
Tel. 029068861 – Fax 02906886210  
Cod. Fisc. 80108750151 – Part. Iva 09057070154

## **ALLEGATO ALLA PROPOSTA DI DELIBERAZIONE AL CONSIGLIO COMUNALE N° 50.**

Settore 3 - Ragioneria - Entrate - Tributi

**Oggetto :** REVISIONE STRAORDINARIA DELLE PARTECIPAZIONI EX ART. 24, D.LGS. 19 AGOSTO 2016 N. 175, COME MODIFICATO DAL DECRETO LEGISLATIVO 16 GIUGNO 2017, N. 100 – RICOGNIZIONE PARTECIPAZIONE POSSEDUTE

---

**Parere di regolarità tecnica sulla proposta di deliberazione attestante la regolarità e la correttezza dell'azione amministrativa della presente proposta di deliberazione, ai sensi degli artt. 49, comma 1, e 147 bis comma 1 del D.Lgs. n. 267/2000, introdotto dall'art. 3 del D.L. n. 174/2012 come modificato dalla Legge di conversione n. 213/2012;**

Il sottoscritto responsabile del Settore 3 - Ragioneria - Entrate - Tributi, dopo aver preso visione della proposta deliberativa indicata in oggetto, esprime parere favorevole sotto il profilo della sua regolarità.

Pantigliate, li 08/09/2017

**Il Responsabile del Settore**

Fiorini Lucia / ArubaPEC S.p.A.

---



# Comune di Pantigliate

Città Metropolitana di Milano  
Piazza Comunale, 10 - 20090 - Pantigliate  
Tel. 029068861 – Fax 02906886210  
Cod. Fisc. 80108750151 – Part. Iva 09057070154

## ALLEGATO ALLA PROPOSTA DI DELIBERAZIONE AL CONSIGLIO COMUNALE N° 50.

Settore 3 - Ragioneria - Entrate - Tributi

**Oggetto :** REVISIONE STRAORDINARIA DELLE PARTECIPAZIONI EX ART. 24, D.LGS. 19 AGOSTO 2016 N. 175, COME MODIFICATO DAL DECRETO LEGISLATIVO 16 GIUGNO 2017, N. 100 – RICOGNIZIONE PARTECIPAZIONE POSSEDUTE

---

**Parere in ordine alla regolarità contabile della presente proposta di deliberazione rilasciato ai sensi dell'art. 49, comma 1, del D.L.gs. n. 267/2000, introdotto dall'art. 3 del D.L. n. 174/2012 come modificato dalla Legge di conversione n. 213/2012;**

Il Sottoscritto Responsabile del Settore Ragioneria, Entrate e Tributi, dopo aver preso visione della proposta deliberativa indicata in oggetto, sotto il profilo della sua regolarità contabile è **FAVOREVOLE**.

Pantigliate, li 08/09/2017

Il Responsabile del Settore  
Ragioneria, Entrate e Tributi  
Fiorini Lucia / ArubaPEC S.p.A.

---





# Comune di Pantigliate

Città Metropolitana di Milano  
Piazza Comunale, 10 - 20090 - Pantigliate  
Tel. 029068861 – Fax 02906886210  
Cod. Fisc. 80108750151 – Part. Iva 09057070154

## La Deliberazione del Consiglio N° 45 del 28/09/2017

[X] Viene pubblicata in data odierna all'albo pretorio, ai sensi e per gli effetti dell'art. 124, comma 1, del D.lgs. n. 267/2000 e dell'art. 32 della Legge n. 69/2009.

[X] E' stata dichiarata immediatamente eseguibile, in seguito ad apposita votazione, ai sensi dell'art.134, comma 4, del D.lgs. n. 267/2000.

Lì, 03/10/2017

Il Segretario Comunale  
BELTRAME ROBERTA / INFOCERT SPA

*Atto firmato digitalmente*

---

### CERTIFICATO DI ESECUTIVITA'

Si Certifica che la presente deliberazione diverrà esecutiva ad ogni effetto di legge.

---

**COMUNE DI PANTIGLIATE**  
(Città Metropolitana di Milano)

OGGETTO: Revisione straordinaria delle partecipazioni ex art. 24, D.Lgs. 19 agosto 2016 n. 175, come modificato dal D.Lgs. 16.06.1017, n. 100 – Ricognizione partecipazioni possedute.

Il Revisore dei Conti del Comune di Pantigliate,

- Vista la proposta di Deliberazione n. 50/2017 al Consiglio Comunale;
- Esaminata la documentazione a supporto della proposta sopra indicata;
- Visto l'art. 239 comma 1 lettera b) punto 3 del D. Lgs. 267/2000;

Ai sensi dell'art. 239 comma 1 lettera b) punto 3 del D.Lgs. 267/2000

esprime Parere favorevole

in ordine all'approvazione della proposta deliberativa n. 50/2017 avente ad oggetto: Revisione straordinaria delle partecipazioni ex art. 24 D.Lgs. 19.08.2016 n. 175, come modificato dal D.Lgs. 16.06.2017 n. 100.

Porlezza, 11 settembre 2017

Il Revisore dei Conti  
Dott. Massimo Ostoni

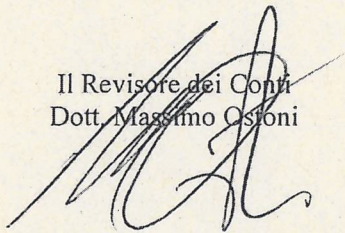

**E**

COMUNE DI PANTIGLIATE  
Protocollo Generale  
Protocollo N.0007576/2017 del 12/09/2017

**PIANO DI RAZIONALIZZAZIONE DEGLI ORGANISMI  
PARTECIPATI DEL COMUNE DI PANTIGLIATE (CITTA'  
METROPOLITANA DI MILANO)  
(ART. 24 D.LGS. N. 175/2016)**

## **INDICE**

- 01.        SCHEDA ANAGRAFICA**
- 02.        RICOGNIZIONE DELLE SOCIETÀ PARTECIPATE**
  - 02.01. Ricognizione delle società a partecipazione diretta
  - 02.02. Ricognizione delle società a partecipazione indiretta
  - 02.03. Grafico delle relazioni tra partecipazioni
- 03.        REQUISITI TESTO UNICO DELLE SOCIETÀ A PARTECIPAZIONE PUBBLICA (T.U.S.P.)**
  - 03.01. Finalità perseguite e attività ammesse (articoli 4 e 26)
  - 03.02. Condizioni art. 20 co. 2
- 04.        MANTENIMENTO SENZA INTERVENTI DI RAZIONALIZZAZIONE**
- 05.        AZIONI DI RAZIONALIZZAZIONE**
  - 05.01. Contenimento costi
  - 05.02. Cessione/Alienazione quote
  - 05.03. Liquidazione
  - 05.04. Fusione/Incorporazione
  - 05.05. Riepilogo
- 06.        ELENCO MOTIVAZIONI**

**LINEE GUIDA PER LE RICOGNIZIONI E I PIANI DI RAZIONALIZZAZIONE  
DEGLI ORGANISMI PARTECIPATI DAGLI ENTI TERITORIALI  
(ART. 24 D.LGS. N. 175/2016)**

**01. SCHEDA ANAGRAFICA**

**Tipologia Ente:** Comune

**Denominazione Ente:** PANTIGLIATE

**Codice fiscale dell'Ente:** 80108750151

**L'ente ha già adottato il piano operativo di razionalizzazione ai sensi dell'art. 1 co. 612, l. n. 190/2014** SI

**Dati del referente/responsabile per la compilazione del piano**

**RESPONSABILE SETTORE  
FINANZIARIO**

**Nome:**

LUCIA

**Cognome:**

FIORINI

**Recapiti:**

**Indirizzo:**

Piazza Comunale n. 10

**Telefono:**

02.906886303

**Fax:**

02.906886210

**Posta elettronica:**

[comune.pantigliate@legalmail.it](mailto:comune.pantigliate@legalmail.it)

## 02. RICOGNIZIONE DELLE SOCIETÀ PARTECIPATE

Se l'ente partecipa al capitale di una società sia direttamente sia indirettamente, compilare sia la scheda 02.01. sia la scheda 02.02.

02.01. Ricognizione delle società a partecipazione diretta

Progressivo	Codice fiscale società	Denominazione società	Anno di costituzione	% Quota di partecipazione	Attività svolta	Partecipazione di controllo	Società in house	Quotata (ai sensi del d.lgs. n. 175/2016)	Holding pura
A	B	C	D	E	F	G	H	I	J
Dir_1	03965170156	CEM AMBIENTE SPA	2003	1,217	servizio pubblico di igiene urbana, comprensivo del servizio di raccolta, trasporto, recupero e smaltimento dei rifiuti solidi urbani, dei servizi di pulizia delle strade e di tutti i servizi accessori e complementari	NO	SI	NO	NO
Dir_2	13187590156	CAP HOLDING S.p.A.	2000	0,6183	produzione di servizio di interesse generale - servizio idrico integrato - inclusa la realizzazione e la gestione delle reti e degli impianti funzionali al servizio	NO	SI	NO	NO
Dir_3	04146750965	FARCOM SRL	2013	2,45	gestione Farmacie Comunali	NO	SI	NO	NO

Le società a partecipazione diretta (quotate e non quotate) sono sempre oggetto di ricognizione, anche se non controllate dall'ente.

Colonna B: Inserire codice di 11 cifre per le società aventi sede in Italia; codice di 11 cifre seguito da "E" per le società aventi sede all'estero.

Colonna C: Inserire la ragione sociale comprensiva della forma giuridica.

Colonna E: Inserire valori comprensivi di decimali.

Colonna F: Inserire una descrizione sintetica della/e attività effettivamente svolta/e.

Colonna G: Indicare se la partecipazione detenuta dall'amministrazione è di controllo ai sensi dell'art. 2359 c.c.

Colonna H: Indicare "SI" se l'Amministrazione esercita il controllo analogo o più Amministrazioni esercitano il controllo analogo congiunto.

Colonna I: Indicare "SI" se la società emette azioni quotate in mercati regolamentati; se ha emesso, al 31/12/2015, strumenti finanziari quotati in mercati regolamentati; se sia partecipata da società quotate o che hanno emesso strumenti finanziari quotati.

Colonna J: Indicare "SI" se la società ha c

**COPIA CARTACEA DI ORIGINALE DIGITALE - Delibera di Consiglio N. 45 del 28/09/2017 21:00:00.**

Attesto che la presente copia cartacea e' conforme nel contenuto all'originale informatico sottoscritto digitalmente e depositato negli archivi informatici dell'Ente. Documento stampato da Codazzi Marco.



Progressivo	Codice fiscale società	Denominazione società	Anno di costituzione	Denominazione società/organismo tramite	% Quota di partecipazione e società/organismo tramite	% Quota di partecipazione e indiretta Amministrazione	Attività svolta	Partecipazione di controllo	Società in house
A	B	C	D	E	F	G	H	I	J
Ind_1	03584060960	CEM SERVIZI SRL	2002	CEM AMBIENTE SPA	100,00	1,217	servizi strumentali alla controllante (spazzamento manuale di strade e piazze, pulizia di aree, smaltimenti rifiuti, gestione servizi tecnici correlati all'igiene urbana, servizi accessori alla riscossione TARI)	NO	SI
Ind_2	02329240135	SERUSO SPA	1997	CEM AMBIENTE SPA	2,00	0,02434	valorizzazione e recupero del secco proveniente dalla raccolta differenziata mono e multimateriale dei rifiuti urbani	NO	NO
Ind_3	00819750167	ECOLOMBARDIA 4 SPA	1979	CEM AMBIENTE SPA	0,40	0,004868	servizi termovalorizzazione di rifiuti industriali solidi e liquidi	NO	NO
Ind_4	03988160960	AMIAACQUE SRL	2003	CAP HOLDING SPA	100,00	0,6183	produzione di servizio di interesse generale - servizio idrico integrato - con conduzione di sistemi di reti ed impianti	NO	SI
Ind_5	02234900187	PAVIA ACQUE SCARL	2007	CAP HOLDING SPA	10,10	0,0624483	produzione di servizio di interesse generale - servizio idrico integrato - inclusa la realizzazione e la gestione delle reti e degli impianti funzionali al servizio	NO	SI

COPIA CARTACEA DI ORIGINALE DIGITALE - Delibera di Consiglio N. 45 del 28/09/2017 21:00:00.

Attesto che la presente copia cartacea e' conforme nel contenuto all'originale informatico sottoscritto digitalmente e depositato negli archivi informatici dell'Ente. Documento stampato da Codazzi Marco.

Ind_6	07007600153	ROCCA BRIVIO SFORZA SRL IN LIQUIDAZIONE	1983	CAP HOLDING SPA	51,04	0,31558032	salvaguardia e valorizzazione del complesso storico monumentale Rocca Brivio Sforza	NO	
Ind_7	08549100157	TASM ROMANIA SRL IN FALLIMENTO	2006	CAP HOLDING SPA	40,00	0,24732	inattiva	NO	

Le società a partecipazione indiretta (quotate e non quotate) sono oggetto di ricognizione solo se detenute dall'ente per il tramite di una società/organismo sottoposto a controllo da parte dello stesso.

Colonna B: Inserire codice di 11 cifre per le società aventi sede in Italia; codice di 11 cifre seguito da "E" per le società aventi sede all'estero.

Colonna C: Inserire la ragione sociale comprensiva della forma giuridica.

Colonna E: Inserire la denominazione delle società/organismi (1 o +) attraverso le quali l'ente partecipa alle medesime. Per le indirette di livello successivo, inserire la denominazione delle società/organismi partecipanti (1 o +) del livello immediatamente precedente.

Colonna F: indicare separatamente ciascuna quota di partecipazione (comprensiva di decimali) qualora la partecipazione sia detenuta attraverso 2 o + società/organismi tramite.

Colonna G: indicare una unica quota di partecipazione (comprensiva di decimali) determinata in proporzione alla quote di partecipazione dei livelli precedenti.

Colonna H: Inserire una descrizione sintetica della/e attività effettivamente svolta/e.

Colonna I: Indicare se la partecipazione detenuta dall'amministrazione è di controllo ai sensi dell'art. 2359 c.c.

Colonna J: Indicare "SI" se l'Amministrazione esercita il controllo analogo o più Amministrazioni esercitano il controllo analogo congiunto.

Colonna K: Indicare "SI" se la società emette azioni quotate in mercati regolamentati; se ha emesso, al 31/12/2015, strumenti finanziari quotati in mercati regolamentati; se sia partecipata da società quotate o che hanno emesso strumenti finanziari quotati.

Colonna L: Indicare "SI" se la società ha come oggetto sociale esclusivo la gestione delle partecipazioni societarie per conto dell'Amministrazione.

COPIA CARTACEA DI ORIGINALE DIGITALE - Delibera di Consiglio N. 45 del 28/09/2017 21:00:00.

Attesto che la presente copia cartacea e' conforme nel contenuto all'originale informatico sottoscritto digitalmente e depositato negli archivi informatici dell'Ente. Documento stampato da Codazzi Marco.



## **02. RICOGNIZIONE DELLE SOCIETÀ PARTECIPATE**

### 02.03. Grafico delle relazioni tra partecipazioni

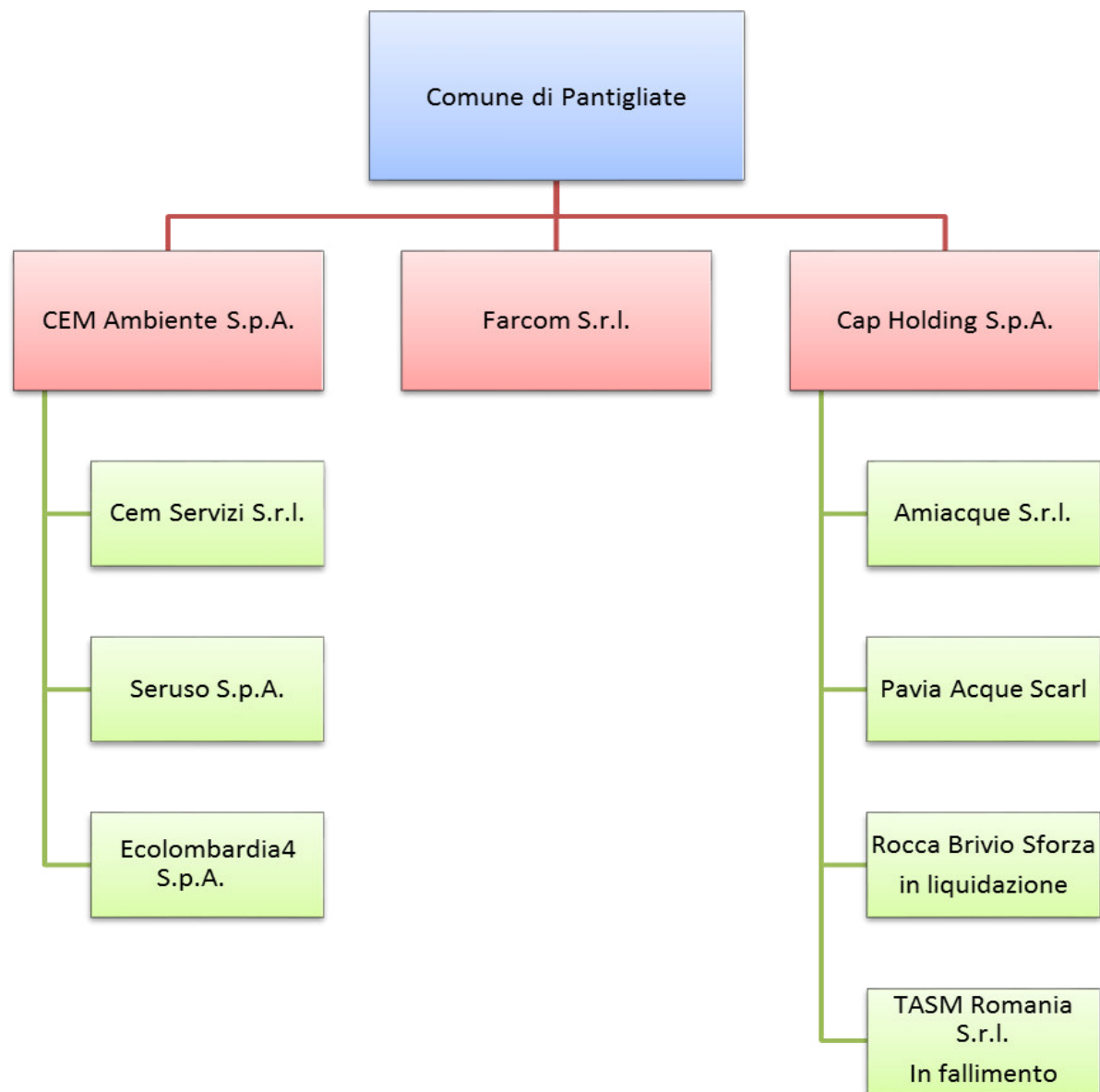

COPIA CARTACEA DI ORIGINALE DIGITALE - Delibera di Consiglio N. 45 del 28/09/2017 21:00:00.  
Attesto che la presente copia cartacea e' conforme nel contenuto all'originale informatico  
sottoscritto digitalmente e depositato negli archivi informatici dell'Ente. Documento stampato da Codazzi Marco.

### 03. REQUISITI TESTO UNICO DELLE SOCIETÀ A PARTECIPAZIONE PUBBLICA

03.01. Finalità perseguite e attività ammesse (articoli 4 e 26)

Compilare una scheda per ciascuna società

Progressivo società partecipata: Dir\_1 (a)

Denominazione società partecipata: CEM AMBIENTE SPA (b)

Tipo partecipazione: Diretta (c)

Attività svolta: (d)

servizio pubblico di igiene urbana, comprensivo del servizio di raccolta, trasporto, recupero e smaltimento dei rifiuti solidi urbani, dei servizi di pulizia delle strade e di tutti i servizi accessori e complementari

Indicare se la società:

- Rientra nell'Allegato "A" del d.lgs. n. 175/2016 (art. 26, co. 2) ☐
- Ha come oggetto esclusivo la gestione di fondi europei per conto dello Stato o delle Regioni, ovvero la realizzazione di progetti di ricerca finanziati dalle istituzioni dell'Unione Europea (art. 26, co. 2) ☐
- È stata esclusa, con deliberazione adottata ai sensi dell'art. 4 co. 9, secondo periodo, dall'applicazione totale o parziale delle disposizioni del medesimo articolo (solo per le società partecipate dalle Regioni/Prov. Aut.) ☐
- È destinataria dei provvedimenti di cui al d.lgs. n. 159/2011 (art. 26, co. 12-bis) ☐
- È autorizzata alla gestione delle case da gioco, ai sensi della legislazione vigente (art. 26, co. 12-sexies) ☐
- Qualora non sia stata selezionata alcuna delle opzioni indicate ai punti precedenti, indicare se la società:
- È costituita in attuazione dell'art. 34 del regolamento CE n. 13/2013 - Gruppi d'Azione Locale (art. 4, co. 6) ☐
- Ha per oggetto sociale prevalente la gestione di spazi fieristici e l'organizzazione di eventi fieristici (art. 4, co. 7) ☐
- Ha per oggetto sociale prevalente la realizzazione e la gestione di impianti di trasporto a fune per la mobilità turistico-sportiva in aree montane (art. 4, co. 7) ☐
- Ha per oggetto sociale prevalente la produzione di energia da fonti rinnovabili (art. 4, co. 7) ☐
- Ha caratteristiche di spin off o di start up universitario, o analoghe a quelle degli enti di ricerca, ovvero gestisce aziende agricole con funzioni didattiche (art. 4, co. 8) ☐
- Produce un servizio di interesse generale a rete (di cui all'art. 3-bis del d.l. 138/2011) fuori dall'ambito territoriale di riferimento, con affidamento dei servizi, in corso e nuovi, tramite procedure ad evidenza pubblica (art. 4, co. 9-bis) ☐
- Produce beni e servizi strettamente necessari per il perseguimento delle finalità istituzionali dell'ente (art. 4, co. 1) ☒
- Produce un servizio di interesse generale (art. 4, co. 2, lett. a) ☒
- Progetta e realizza un'opera pubblica sulla base di un accordo di programma fra amministrazioni pubbliche (art. 4, co. 2, lett. b) ☐
- Realizza e gestisce un'opera pubblica ovvero organizza e gestisce un servizio di interesse generale attraverso un contratto di partenariato pubblico/privato (art. 4, co. 2, lett. c) ☐
- Produce beni o servizi strumentali all'ente o agli enti pubblici partecipanti o alla svolgimento delle loro funzioni (art. 4, co. 2, lett. d) ☐
- Svolge servizi di committenza (art. 4, co. 2, lett. e) ☐
- Valorizza il patrimonio immobiliare dell'amministrazione partecipante (art. 4, co. 3) ☐

Indicare le motivazioni della riconducibilità o meno ai vincoli di scopo di cui al co. 1 o ad una delle attività di cui ai commi 2 e 3, anche con riferimento alle società che svolgono le attività di cui ai commi 6, 7, 8:

L'attività svolta da CEM AMBIENTE SPA assicura, per conto del Comune, alla comunità locale l'erogazione del servizio di igiene urbana (raccolta, trasporto, recupero e smaltimento dei rifiuti solidi urbani e servizi accessori), quale servizio pubblico locale di interesse generale (nonché servizio a rete di rilevanza economica ai sensi dell'art. 3 bis del D.L. 13/8/2011 n. 138), il cui perseguimento rientra quindi a pieno titolo nelle finalità istituzionali dell'ente. Quanto alla valutazione circa la convenienza tecnico-economica della formula gestoria adottata, si richiama la specifica relazione a suo tempo posta a fondamento dell'affidamento in house del servizio come deliberato dal Consiglio comunale in attuazione dell'art. 34, comma 20, del D.L. 179/2012, i cui elementi e presupposti sono oggi richiamati e fatti propri dall'art. art. 192, comma 2, del D.Lgs. 50/2016.

(a): Inserire uno dei progressivi già indicati nelle schede di ricognizione (02.01; 02.02).

(b): Inserire la ragione sociale come indicata nelle schede di ricognizione (02.01; 02.02).

(c): Indicare il tipo di partecipazione distinguendo i casi in cui la società sia partecipata direttamente, indirettamente (tramite altra società/organismo),

(d): COPIA CARTACEA DI ORIGINALE DIGITALE - Delibera di Consiglio N. 45 del 28/09/2017 21:00:00. Attesto che la presente copia cartacea è conforme nel contenuto all'originale informatico sottoscritto digitalmente e depositato negli archivi informatici dell'Ente. Documento stampato da Codazzi Marco.

### 03. REQUISITI TESTO UNICO DELLE SOCIETÀ A PARTECIPAZIONE PUBBLICA

03.01. Finalità perseguite e attività ammesse (articoli 4 e 26)

Compilare una scheda per ciascuna società

Progressivo società partecipata: Dir\_2 (a)

Denominazione società partecipata: CAP HOLDING SPA (b)

Tipo partecipazione: Diretta (c)

Attività svolta: (d)

produzione di servizio di interesse generale - servizio idrico integrato - inclusa la realizzazione e la gestione delle reti e degli impianti funzionali al servizio

Indicare se la società:

- Rientra nell'Allegato "A" del d.lgs. n. 175/2016 (art. 26, co. 2) ☐
- Ha come oggetto esclusivo la gestione di fondi europei per conto dello Stato o delle Regioni, ovvero la realizzazione di progetti di ricerca finanziati dalle istituzioni dell'Unione Europea (art. 26, co. 2) ☐
- È stata esclusa, con deliberazione adottata ai sensi dell'art. 4 co. 9, secondo periodo, dall'applicazione totale o parziale delle disposizioni del medesimo articolo (solo per le società partecipate dalle Regioni/Prov. Aut.) ☐
- È destinataria dei provvedimenti di cui al d.lgs. n. 159/2011 (art. 26, co. 12-bis) ☐
- È autorizzata alla gestione delle case da gioco, ai sensi della legislazione vigente (art. 26, co. 12-sexies) ☐
- Qualora non sia stata selezionata alcuna delle opzioni indicate ai punti precedenti, indicare se la società:
- È costituita in attuazione dell'art. 34 del regolamento CE n. 13/2013 - Gruppi d'Azione Locale (art. 4, co. 6) ☐
- Ha per oggetto sociale prevalente la gestione di spazi fieristici e l'organizzazione di eventi fieristici (art. 4, co. 7) ☐
- Ha per oggetto sociale prevalente la realizzazione e la gestione di impianti di trasporto a fune per la mobilità turistico-sportiva in aree montane (art. 4, co. 7) ☐
- Ha per oggetto sociale prevalente la produzione di energia da fonti rinnovabili (art. 4, co. 7) ☐
- Ha caratteristiche di spin off o di start up universitario, o analoghe a quelle degli enti di ricerca, ovvero gestisce aziende agricole con funzioni didattiche (art. 4, co. 8) ☐
- Produce un servizio di interesse generale a rete (di cui all'art. 3-bis del d.l. 138/2011) fuori dall'ambito territoriale di riferimento, con affidamento dei servizi, in corso e nuovi, tramite procedure ad evidenza pubblica (art. 4, co. 9-bis) ☐
- Produce beni e servizi strettamente necessari per il perseguimento delle finalità istituzionali dell'ente (art. 4, co. 1) ☒
- Produce un servizio di interesse generale (art. 4, co. 2, lett. a) ☒
- Progetta e realizza un'opera pubblica sulla base di un accordo di programma fra amministrazioni pubbliche (art. 4, co. 2, lett. b) ☐
- Realizza e gestisce un'opera pubblica ovvero organizza e gestisce un servizio di interesse generale attraverso un contratto di partenariato pubblico/privato (art. 4, co. 2, lett. c) ☐
- Produce beni o servizi strumentali all'ente o agli enti pubblici partecipanti o alla svolgimento delle loro funzioni (art. 4, co. 2, lett. d) ☐
- Svolge servizi di committenza (art. 4, co. 2, lett. e) ☐
- Valorizza il patrimonio immobiliare dell'amministrazione partecipante (art. 4, co. 3) ☐

Indicare le motivazioni della riconducibilità o meno ai vincoli di scopo di cui al co. 1 o ad una delle attività di cui ai commi 2 e 3, anche con riferimento alle società che svolgono le attività di cui ai commi 6, 7, 8:

La partecipazione ha finalità di pubblico interesse, avendo la società ad oggetto l'esercizio delle attività che concorrono a formare il servizio idrico integrato come definito dal D. Lgs 152 /2006 e successive modifiche.

(a): Inserire uno dei progressivi già indicati nelle schede di ricognizione (02.01; 02.02).

(b): Inserire la ragione sociale come indicata nelle schede di ricognizione (02.01; 02.02).

(c): Indicare il tipo di partecipazione distinguendo i casi in cui la società sia partecipata direttamente, indirettamente (tramite altra società/organismo).

o COPIA CARTACEA DI ORIGINALE DIGITALE - Delibera di Consiglio N. 45 del 28/09/2017 21:00:00.

(d): <sup>1</sup> Attesto che la presente copia cartacea è conforme nel contenuto all'originale informatico sottoscritto digitalmente e depositato negli archivi informatici dell'Ente. Documento stampato da Codazzi Marco.

### 03. REQUISITI TESTO UNICO DELLE SOCIETÀ A PARTECIPAZIONE PUBBLICA

03.01. Finalità perseguite e attività ammesse (articoli 4 e 26)

*Compilare una scheda per ciascuna società*

**Progressivo società partecipata:** Dir\_3 (a)

**Denominazione società partecipata:** FARCOM SRL (b)

**Tipo partecipazione:** Diretta (c)

**Attività svolta:** Gestione Farmacie Comunali (d)

*Indicare se la società:*

- |   |                                     |
|---|-------------------------------------|
| - Rientra nell'Allegato "A" del d.lgs. n. 175/2016 (art. 26, co. 2)   | <input type="checkbox"/>            |
| - Ha come oggetto esclusivo la gestione di fondi europei per conto dello Stato o delle Regioni, ovvero la realizzazione di progetti di ricerca finanziati dalle istituzioni dell'Unione Europea (art. 26, co. 2)                                      | <input type="checkbox"/>            |
| - È stata esclusa, con deliberazione adottata ai sensi dell'art. 4 co. 9, secondo periodo, dall'applicazione totale o parziale delle disposizioni del medesimo articolo ( <b>solo per le società partecipate dalle Regioni/Prov. Aut.</b> )           | <input type="checkbox"/>            |
| - È destinataria dei provvedimenti di cui al d.lgs. n. 159/2011 (art. 26, co. 12-bis)   | <input type="checkbox"/>            |
| - È autorizzata alla gestione delle case da gioco, ai sensi della legislazione vigente (art. 26, co. 12-sexies)   | <input type="checkbox"/>            |
| <b>Qualora non sia stata selezionata alcuna delle opzioni indicate ai punti precedenti, indicare se la società:</b>   |                                     |
| - È costituita in attuazione dell'art. 34 del regolamento CE n. 13/2013 - Gruppi d'Azione Locale (art. 4, co. 6)  | <input type="checkbox"/>            |
| - Ha per oggetto sociale prevalente la gestione di spazi fieristici e l'organizzazione di eventi fieristici (art. 4, co. 7)   | <input type="checkbox"/>            |
| - Ha per oggetto sociale prevalente la realizzazione e la gestione di impianti di trasporto a fune per la mobilità turistico-sportiva in aree montane (art. 4, co. 7)   | <input type="checkbox"/>            |
| - Ha per oggetto sociale prevalente la produzione di energia da fonti rinnovabili (art. 4, co. 7)   | <input type="checkbox"/>            |
| - Ha caratteristiche di spin off o di start up universitario, o analoghe a quelle degli enti di ricerca, ovvero gestisce aziende agricole con funzioni didattiche (art. 4, co. 8)   | <input type="checkbox"/>            |
| - Produce un servizio di interesse generale a rete (di cui all'art. 3-bis del d.l. 138/2011) fuori dall'ambito territoriale di riferimento, con affidamento dei servizi, in corso e nuovi, tramite procedure ad evidenza pubblica (art. 4, co. 9-bis) | <input type="checkbox"/>            |
| - Produce beni e servizi strettamente necessari per il perseguimento delle finalità istituzionali dell'ente (art. 4, co. 1)   | <input checked="" type="checkbox"/> |
| - Produce un servizio di interesse generale (art. 4, co. 2, lett. a)  | <input checked="" type="checkbox"/> |
| - Progetta e realizza un'opera pubblica sulla base di un accordo di programma fra amministrazioni pubbliche (art. 4, co. 2, lett. b)  | <input type="checkbox"/>            |
| - Realizza e gestisce un'opera pubblica ovvero organizza e gestisce un servizio di interesse generale attraverso un contratto di partenariato pubblico/privato (art. 4, co. 2, lett. c)   | <input type="checkbox"/>            |
| - Produce beni o servizi strumentali all'ente o agli enti pubblici partecipanti o alla svolgimento delle loro funzioni (art. 4, co. 2, lett. d)   | <input type="checkbox"/>            |
| - Svolge servizi di committenza (art. 4, co. 2, lett. e)  | <input type="checkbox"/>            |
| - Valorizza il patrimonio immobiliare dell'amministrazione partecipante (art. 4, co. 3)   | <input type="checkbox"/>            |

*Indicare le motivazioni della riconducibilità o meno ai vincoli di scopo di cui al co. 1 o ad una delle attività di cui ai commi 2 e 3, anche con riferimento alle società che svolgono le attività di cui ai commi 6, 7, 8:*

Premesso che il servizio farmaceutico è attività strettamente inerente all'esercizio delle funzioni istituzionali del Comune, si evidenzia che la partecipazione in Farcom srl (società a totale partecipazione pubblica) è finalizzata alla gestione della farmacia comunale di cui il Comune ha esercitato il diritto di prelazione. Quanto alla valutazione circa l'opportunità e la convenienza tecnico-economica della formula gestoria adottata (in house providing), si richiama la relazione contenuta nell'aggiornamento del piano di razionalizzazione delle partecipate anno 2015 e relazione sui risultati conseguiti (di cui alla delibera di GC n. 53 del 17/5/2016).

(a): Inserire uno dei progressivi già indicati nelle schede di ricognizione (02.01; 02.02).

(b): Inserire la ragione sociale come indicata nelle schede di ricognizione (02.01; 02.02).

(c): Indicare il tipo di partecipazione distinguendo i casi in cui la società sia partecipata direttamente, indirettamente (tramite altra società/organismo).

o) COPIA CARTACEA DI ORIGINALE DIGITALE - Delibera di Consiglio N. 45 del 28/09/2017 21:00:00.

(d): <sup>1)</sup> Attesto che la presente copia cartacea è conforme nel contenuto all'originale informatico sottoscritto digitalmente e depositato negli archivi informatici dell'Ente. Documento stampato da Codazzi Marco.

### 03. REQUISITI TESTO UNICO DELLE SOCIETÀ A PARTECIPAZIONE PUBBLICA

03.01. Finalità perseguite e attività ammesse (articoli 4 e 26)

Compilare una scheda per ciascuna società

Progressivo società partecipata: Ind\_1 (a)

Denominazione società partecipata: CEM SERVIZI SRL (b)

Tipo partecipazione: Indiretta (c)

Attività svolta: servizi strumentali alla controllante (spazzamento manuale di strade e piazze, pulizia di aree, smaltimenti rifiuti, gestione servizi tecnici correlati all'igiene urbana, servizi accessori alla riscossione TARI) (d)

Indicare se la società:

- Rientra nell'Allegato "A" del d.lgs. n. 175/2016 (art. 26, co. 2) ☐
- Ha come oggetto esclusivo la gestione di fondi europei per conto dello Stato o delle Regioni, ovvero la realizzazione di progetti di ricerca finanziati dalle istituzioni dell'Unione Europea (art. 26, co. 2) ☐
- È stata esclusa, con deliberazione adottata ai sensi dell'art. 4 co. 9, secondo periodo, dall'applicazione totale o parziale delle disposizioni del medesimo articolo (**solo per le società partecipate dalle Regioni/Prov. Aut.**) ☐
- È destinataria dei provvedimenti di cui al d.lgs. n. 159/2011 (art. 26, co. 12-bis) ☐
- È autorizzata alla gestione delle case da gioco, ai sensi della legislazione vigente (art. 26, co. 12-sexies) ☐
- Qualora non sia stata selezionata alcuna delle opzioni indicate ai punti precedenti, indicare se la società:**
- È costituita in attuazione dell'art. 34 del regolamento CE n. 13/2013 - Gruppi d'Azione Locale (art. 4, co. 6) ☐
- Ha per oggetto sociale prevalente la gestione di spazi fieristici e l'organizzazione di eventi fieristici (art. 4, co. 7) ☐
- Ha per oggetto sociale prevalente la realizzazione e la gestione di impianti di trasporto a fune per la mobilità turistico-sportiva in aree montane (art. 4, co. 7) ☐
- Ha per oggetto sociale prevalente la produzione di energia da fonti rinnovabili (art. 4, co. 7) ☐
- Ha caratteristiche di spin off o di start up universitario, o analoghe a quelle degli enti di ricerca, ovvero gestisce aziende agricole con funzioni didattiche (art. 4, co. 8) ☐
- Produce un servizio di interesse generale a rete (di cui all'art. 3-bis del d.l. 138/2011) fuori dall'ambito territoriale di riferimento, con affidamento dei servizi, in corso e nuovi, tramite procedure ad evidenza pubblica (art. 4, co. 9-bis) ☐
- Produce beni e servizi strettamente necessari per il perseguimento delle finalità istituzionali dell'ente (art. 4, co. 1) ☒
- Produce un servizio di interesse generale (art. 4, co. 2, lett. a) ☒
- Progetta e realizza un'opera pubblica sulla base di un accordo di programma fra amministrazioni pubbliche (art. 4, co. 2, lett. b) ☐
- Realizza e gestisce un'opera pubblica ovvero organizza e gestisce un servizio di interesse generale attraverso un contratto di partenariato pubblico/privato (art. 4, co. 2, lett. c) ☐
- Produce beni o servizi strumentali all'ente o agli enti pubblici partecipanti o alla svolgimento delle loro funzioni (art. 4, co. 2, lett. d) ☐
- Svolge servizi di committenza (art. 4, co. 2, lett. e) ☐
- Valorizza il patrimonio immobiliare dell'amministrazione partecipante (art. 4, co. 3) ☐

Indicare le motivazioni della riconducibilità o meno ai vincoli di scopo di cui al co. 1 o ad una delle attività di cui ai commi 2 e 3, anche con riferimento alle società che svolgono le attività di cui ai commi 6, 7, 8:

Per CEM SERVIZI SRL valgono le medesime considerazioni svolte per la controllante CEM AMBIENTE SPA nei cui confronti svolge attività strumentale all'erogazione del servizio di igiene urbana (raccolta, trasporto, recupero e smaltimento dei rifiuti solidi urbani e servizi accessori), quale servizio pubblico locale di interesse generale (nonché servizio a rete di rilevanza economica ai sensi dell'art. 3 bis del D.L. 13/8/2011 n. 138), il cui perseguimento rientra quindi a pieno titolo nelle finalità istituzionali dell'ente. La partecipazione indiretta dell'ente è indispensabile per le attività istituzionali del Comune in quanto strategica per le finalità statutarie di CEM Ambiente spa.

(a): Inserire uno dei progressivi già indicati nelle schede di ricognizione (02.01; 02.02).

(b): Inserire la ragione sociale come indicata nelle schede di ricognizione (02.01; 02.02).

(c): Indicare il tipo di partecipazione distinguendo i casi in cui la società sia partecipata direttamente, indirettamente (tramite altra società/organismo),

(d): COPIA CARTACEA DI ORIGINALE DIGITALE - Delibera di Consiglio N. 45 del 28/09/2017 21:00:00.

Attesto che la presente copia cartacea e' conforme nel contenuto all'originale informatico sottoscritto digitalmente e depositato negli archivi informatici dell'Ente. Documento stampato da Codazzi Marco.

### 03. REQUISITI TESTO UNICO DELLE SOCIETÀ A PARTECIPAZIONE PUBBLICA

03.01. Finalità perseguite e attività ammesse (articoli 4 e 26)

*Compilare una scheda per ciascuna società*

Progressivo società partecipata:	Ind_2	(a)
Denominazione società partecipata:	SERUSO SPA	(b)
Tipo partecipazione:	Indiretta	(c)
Attività svolta:	valorizzazione e recupero del secco proveniente dalla raccolta differenziata mono e multimateriale dei rifiuti urbani	(d)

*indicare se la società:*

- Rientra nell'Allegato "A" del d.lgs. n. 175/2016 (art. 26, co. 2)	<input type="checkbox"/>
- Ha come oggetto esclusivo la gestione di fondi europei per conto dello Stato o delle Regioni, ovvero la realizzazione di progetti di ricerca finanziati dalle istituzioni dell'Unione Europea (art. 26, co. 2)	<input type="checkbox"/>
- È stata esclusa, con deliberazione adottata ai sensi dell'art. 4 co. 9, secondo periodo, dall'applicazione totale o parziale delle disposizioni del medesimo articolo ( <b>solo per le società partecipate dalle Regioni/Prov. Aut.</b> )	<input type="checkbox"/>
- È destinataria dei provvedimenti di cui al d.lgs. n. 159/2011 (art. 26, co. 12-bis)	<input type="checkbox"/>
- È autorizzata alla gestione delle case da gioco, ai sensi della legislazione vigente (art. 26, co. 12-sexies)	<input type="checkbox"/>
<b>Qualora non sia stata selezionata alcuna delle opzioni indicate ai punti precedenti, indicare se la società:</b>	
- È costituita in attuazione dell'art. 34 del regolamento CE n. 13/2013 - Gruppi d'Azione Locale (art. 4, co. 6)	<input type="checkbox"/>
- Ha per oggetto sociale prevalente la gestione di spazi fieristici e l'organizzazione di eventi fieristici (art. 4, co. 7)	<input type="checkbox"/>
- Ha per oggetto sociale prevalente la realizzazione e la gestione di impianti di trasporto a fune per la mobilità turistico-sportiva in aree montane (art. 4, co. 7)	<input type="checkbox"/>
- Ha per oggetto sociale prevalente la produzione di energia da fonti rinnovabili (art. 4, co. 7)	<input type="checkbox"/>
- Ha caratteristiche di spin off o di start up universitario, o analoghe a quelle degli enti di ricerca, ovvero gestisce aziende agricole con funzioni didattiche (art. 4, co. 8)	<input type="checkbox"/>
- Produce un servizio di interesse generale a rete (di cui all'art. 3-bis del d.l. 138/2011) fuori dall'ambito territoriale di riferimento, con affidamento dei servizi, in corso e nuovi, tramite procedure ad evidenza pubblica (art. 4, co. 9-bis)	<input type="checkbox"/>
- Produce beni e servizi strettamente necessari per il perseguimento delle finalità istituzionali dell'ente (art. 4, co. 1)	<input checked="" type="checkbox"/>
- Produce un servizio di interesse generale (art. 4, co. 2, lett. a)	<input checked="" type="checkbox"/>
- Progetta e realizza un'opera pubblica sulla base di un accordo di programma fra amministrazioni pubbliche (art. 4, co. 2, lett. b)	<input type="checkbox"/>
- Realizza e gestisce un'opera pubblica ovvero organizza e gestisce un servizio di interesse generale attraverso un contratto di partenariato pubblico/privato (art. 4, co. 2, lett. c)	<input type="checkbox"/>
- Produce beni o servizi strumentali all'ente o agli enti pubblici partecipanti o alla svolgimento delle loro funzioni (art. 4, co. 2, lett. d)	<input type="checkbox"/>
- Svolge servizi di committenza (art. 4, co. 2, lett. e)	<input type="checkbox"/>
- Valorizza il patrimonio immobiliare dell'amministrazione partecipante (art. 4, co. 3)	<input type="checkbox"/>

*Indicare le motivazioni della riconducibilità o meno ai vincoli di scopo di cui al co. 1 o ad una delle attività di cui ai commi 2 e 3, anche con riferimento alle società che svolgono le attività di cui ai commi 6, 7, 8:*

Per la SERUSO SPA valgono le medesime considerazioni svolte per CEM SERVIZI SRL con la precisazione che la partecipazione di CEM AMBIENTE SPA non è totalitaria come per CEM SERVIZI SRL, bensì limitata al 2 % della SERUSO SPA. La partecipazione indiretta dell'ente risulta indispensabile per la tipologia e la strategicità dei servizi erogati in favore di Cem Ambiente spa.

(a): Inserire uno dei progressivi già indicati nelle schede di ricognizione (02.01; 02.02).

(b): Inserire la ragione sociale come indicata nelle schede di ricognizione (02.01; 02.02).

(c): Indicare il tipo di partecipazione distinguendo i casi in cui la società sia partecipata direttamente, indirettamente (tramite altra società/organismo), ovvero in parte direttamente e in parte indirettamente

(d): Insi COPIA CARTACEA DI ORIGINALE DIGITALE - Delibera di Consiglio N. 45 del 28/09/2017 21:00:00.

Attesto che la presente copia cartacea e' conforme nel contenuto all'originale informatico sottoscritto digitalmente e depositato negli archivi informatici dell'Ente. Documento stampato da Codazzi Marco.

### 03. REQUISITI TESTO UNICO DELLE SOCIETÀ A PARTECIPAZIONE PUBBLICA

03.01. Finalità perseguite e attività ammesse (articoli 4 e 26)

Compilare una scheda per ciascuna società

Progressivo società partecipata:	Ind_3	(a)
Denominazione società partecipata:	ECOLOMBARDIA 4 SPA	(b)
Tipo partecipazione:	Indiretta	(c)
Attività svolta:	servizi termovalorizzazione di rifiuti industriali solidi e liquidi	(d)

Indicare se la società:

- Rientra nell'Allegato "A" del d.lgs. n. 175/2016 (art. 26, co. 2)	<input type="checkbox"/>
- Ha come oggetto esclusivo la gestione di fondi europei per conto dello Stato o delle Regioni, ovvero la realizzazione di progetti di ricerca finanziati dalle istituzioni dell'Unione Europea (art. 26, co. 2)	<input type="checkbox"/>
- È stata esclusa, con deliberazione adottata ai sensi dell'art. 4 co. 9, secondo periodo, dall'applicazione totale o parziale delle disposizioni del medesimo articolo ( <b>solo per le società partecipate dalle Regioni/Prov. Aut.</b> )	<input type="checkbox"/>
- È destinataria dei provvedimenti di cui al d.lgs. n. 159/2011 (art. 26, co. 12-bis)	<input type="checkbox"/>
- È autorizzata alla gestione delle case da gioco, ai sensi della legislazione vigente (art. 26, co. 12-sexies)	<input type="checkbox"/>
<b>Qualora non sia stata selezionata alcuna delle opzioni indicate ai punti precedenti, indicare se la società:</b>	
- È costituita in attuazione dell'art. 34 del regolamento CE n. 13/2013 - Gruppi d'Azione Locale (art. 4, co. 6)	<input type="checkbox"/>
- Ha per oggetto sociale prevalente la gestione di spazi fieristici e l'organizzazione di eventi fieristici (art. 4, co. 7)	<input type="checkbox"/>
- Ha per oggetto sociale prevalente la realizzazione e la gestione di impianti di trasporto a fune per la mobilità turistico-sportiva in aree montane (art. 4, co. 7)	<input type="checkbox"/>
- Ha per oggetto sociale prevalente la produzione di energia da fonti rinnovabili (art. 4, co. 7)	<input type="checkbox"/>
- Ha caratteristiche di spin off o di start up universitario, o analoghe a quelle degli enti di ricerca, ovvero gestisce aziende agricole con funzioni didattiche (art. 4, co. 8)	<input type="checkbox"/>
- Produce un servizio di interesse generale a rete (di cui all'art. 3-bis del d.l. 138/2011) fuori dall'ambito territoriale di riferimento, con affidamento dei servizi, in corso e nuovi, tramite procedure ad evidenza pubblica (art. 4, co. 9-bis)	<input type="checkbox"/>
- Produce beni e servizi strettamente necessari per il perseguimento delle finalità istituzionali dell'ente (art. 4, co. 1)	<input checked="" type="checkbox"/>
- Produce un servizio di interesse generale (art. 4, co. 2, lett. a)	<input checked="" type="checkbox"/>
- Progetta e realizza un'opera pubblica sulla base di un accordo di programma fra amministrazioni pubbliche (art. 4, co. 2, lett. b)	<input type="checkbox"/>
- Realizza e gestisce un'opera pubblica ovvero organizza e gestisce un servizio di interesse generale attraverso un contratto di partenariato pubblico/privato (art. 4, co. 2, lett. c)	<input type="checkbox"/>
- Produce beni o servizi strumentali all'ente o agli enti pubblici partecipanti o alla svolgimento delle loro funzioni (art. 4, co. 2, lett. d)	<input type="checkbox"/>
- Svolge servizi di committenza (art. 4, co. 2, lett. e)	<input type="checkbox"/>
- Valorizza il patrimonio immobiliare dell'amministrazione partecipante (art. 4, co. 3)	<input type="checkbox"/>

Indicare le motivazioni della riconducibilità o meno ai vincoli di scopo di cui al co. 1 o ad una delle attività di cui ai commi 2 e 3, anche con riferimento alle società che svolgono le attività di cui ai commi 6, 7, 8:

Data l'erogazione di servizi a favore di CEM Ambiente spa, la partecipazione indiretta, seppur minima, consente il conferimento a condizioni vantaggiose, garantendo una seppur minima redditività. Sono tuttavia in corso presso CEM Ambiente spa valutazioni preordinate ad una nuova sollecitazione del mercato, dopo un primo infruttuoso esperimento di procedura di cessione.

(a): Inserire uno dei progressivi già indicati nelle schede di ricognizione (02.01; 02.02).

(b): Inserire la ragione sociale come indicata nelle schede di ricognizione (02.01; 02.02).

(c): Indicare il tipo di partecipazione distinguendo i casi in cui la società sia partecipata direttamente, indirettamente (tramite altra società/organismo), ovvero in parte direttamente e in parte indirettamente.

(d): **INSI COPIA CARTACEA DI ORIGINALE DIGITALE** - Delibera di Consiglio N. 45 del 28/09/2017 21:00:00.

Attesto che la presente copia cartacea è conforme nel contenuto all'originale informatico sottoscritto digitalmente e depositato negli archivi informatici dell'Ente. Documento stampato da Codazzi Marco.

### 03. REQUISITI TESTO UNICO DELLE SOCIETÀ A PARTECIPAZIONE PUBBLICA

03.01. Finalità perseguite e attività ammesse (articoli 4 e 26)

Compilare una scheda per ciascuna società

Progressivo società partecipata: Ind\_4 (a)

Denominazione società partecipata: AMIACQUE SRL (b)

Tipo partecipazione: Indiretta (c)

Attività svolta: (d)

produzione di servizio di interesse generale - servizio idrico integrato - con conduzione di sistemi di reti ed impianti

Indicare se la società:

- Rientra nell'Allegato "A" del d.lgs. n. 175/2016 (art. 26, co. 2) ☐
- Ha come oggetto esclusivo la gestione di fondi europei per conto dello Stato o delle Regioni, ovvero la realizzazione di progetti di ricerca finanziati dalle istituzioni dell'Unione Europea (art. 26, co. 2) ☐
- È stata esclusa, con deliberazione adottata ai sensi dell'art. 4 co. 9, secondo periodo, dall'applicazione totale o parziale delle disposizioni del medesimo articolo (**solo per le società partecipate dalle Regioni/Prov. Aut.**) ☐
- È destinataria dei provvedimenti di cui al d.lgs. n. 159/2011 (art. 26, co. 12-bis) ☐
- È autorizzata alla gestione delle case da gioco, ai sensi della legislazione vigente (art. 26, co. 12-sexies) ☐
- Qualora non sia stata selezionata alcuna delle opzioni indicate ai punti precedenti, indicare se la società:**
- È costituita in attuazione dell'art. 34 del regolamento CE n. 13/2013 - Gruppi d'Azione Locale (art. 4, co. 6) ☐
- Ha per oggetto sociale prevalente la gestione di spazi fieristici e l'organizzazione di eventi fieristici (art. 4, co. 7) ☐
- Ha per oggetto sociale prevalente la realizzazione e la gestione di impianti di trasporto a fune per la mobilità turistico-sportiva in aree montane (art. 4, co. 7) ☐
- Ha per oggetto sociale prevalente la produzione di energia da fonti rinnovabili (art. 4, co. 7) ☐
- Ha caratteristiche di spin off o di start up universitario, o analoghe a quelle degli enti di ricerca, ovvero gestisce aziende agricole con funzioni didattiche (art. 4, co. 8) ☐
- Produce un servizio di interesse generale a rete (di cui all'art. 3-bis del d.l. 138/2011) fuori dall'ambito territoriale di riferimento, con affidamento dei servizi, in corso e nuovi, tramite procedure ad evidenza pubblica (art. 4, co. 9-bis) ☐
- Produce beni e servizi strettamente necessari per il perseguimento delle finalità istituzionali dell'ente (art. 4, co. 1) ☒
- Produce un servizio di interesse generale (art. 4, co. 2, lett. a) ☒
- Progetta e realizza un'opera pubblica sulla base di un accordo di programma fra amministrazioni pubbliche (art. 4, co. 2, lett. b) ☐
- Realizza e gestisce un'opera pubblica ovvero organizza e gestisce un servizio di interesse generale attraverso un contratto di partenariato pubblico/privato (art. 4, co. 2, lett. c) ☐
- Produce beni o servizi strumentali all'ente o agli enti pubblici partecipanti o alla svolgimento delle loro funzioni (art. 4, co. 2, lett. d) ☐
- Svolge servizi di committenza (art. 4, co. 2, lett. e) ☐
- Valorizza il patrimonio immobiliare dell'amministrazione partecipante (art. 4, co. 3) ☐

Indicare le motivazioni della riconducibilità o meno ai vincoli di scopo di cui al co. 1 o ad una delle attività di cui ai commi 2 e 3, anche con riferimento alle società che svolgono le attività di cui ai commi 6, 7, 8:

La partecipazione ha finalità di pubblico interesse, avendo la società ad oggetto il servizio idrico integrato, con conduzione di sistemi di reti ed impianti.

(a): Inserire uno dei progressivi già indicati nelle schede di ricognizione (02.01; 02.02).

(b): Inserire la ragione sociale come indicata nelle schede di ricognizione (02.01; 02.02).

(c): Indicare il tipo di partecipazione distinguendo i casi in cui la società sia partecipata direttamente, indirettamente (tramite altra società/organismo).

o COPIA CARTACEA DI ORIGINALE DIGITALE - Delibera di Consiglio N. 45 del 28/09/2017 21:00:00.

(d): <sup>1</sup> Attesto che la presente copia cartacea e' conforme nel contenuto all'originale informatico sottoscritto digitalmente e depositato negli archivi informatici dell'Ente. Documento stampato da Codazzi Marco.



### 03. REQUISITI TESTO UNICO DELLE SOCIETÀ A PARTECIPAZIONE PUBBLICA

03.01. Finalità perseguite e attività ammesse (articoli 4 e 26)

Compilare una scheda per ciascuna società

Progressivo società partecipata: Ind\_5 (a)

Denominazione società partecipata: PAVIA ACQUE SCARL (b)

Tipo partecipazione: Indiretta (c)

Attività svolta: (d)

produzione di servizio di interesse generale - servizio idrico integrato - inclusa la realizzazione e la gestione delle reti e degli impianti funzionali al servizio

Indicare se la società:

- Rientra nell'Allegato "A" del d.lgs. n. 175/2016 (art. 26, co. 2) ☐
- Ha come oggetto esclusivo la gestione di fondi europei per conto dello Stato o delle Regioni, ovvero la realizzazione di progetti di ricerca finanziati dalle istituzioni dell'Unione Europea (art. 26, co. 2) ☐
- È stata esclusa, con deliberazione adottata ai sensi dell'art. 4 co. 9, secondo periodo, dall'applicazione totale o parziale delle disposizioni del medesimo articolo (**solo per le società partecipate dalle Regioni/Prov. Aut.**) ☐
- È destinataria dei provvedimenti di cui al d.lgs. n. 159/2011 (art. 26, co. 12-bis) ☐
- È autorizzata alla gestione delle case da gioco, ai sensi della legislazione vigente (art. 26, co. 12-sexies) ☐
- Qualora non sia stata selezionata alcuna delle opzioni indicate ai punti precedenti, indicare se la società:**
- È costituita in attuazione dell'art. 34 del regolamento CE n. 13/2013 - Gruppi d'Azione Locale (art. 4, co. 6) ☐
- Ha per oggetto sociale prevalente la gestione di spazi fieristici e l'organizzazione di eventi fieristici (art. 4, co. 7) ☐
- Ha per oggetto sociale prevalente la realizzazione e la gestione di impianti di trasporto a fune per la mobilità turistico-sportiva in aree montane (art. 4, co. 7) ☐
- Ha per oggetto sociale prevalente la produzione di energia da fonti rinnovabili (art. 4, co. 7) ☐
- Ha caratteristiche di spin off o di start up universitario, o analoghe a quelle degli enti di ricerca, ovvero gestisce aziende agricole con funzioni didattiche (art. 4, co. 8) ☐
- Produce un servizio di interesse generale a rete (di cui all'art. 3-bis del d.l. 138/2011) fuori dall'ambito territoriale di riferimento, con affidamento dei servizi, in corso e nuovi, tramite procedure ad evidenza pubblica (art. 4, co. 9-bis) ☐
- Produce beni e servizi strettamente necessari per il perseguimento delle finalità istituzionali dell'ente (art. 4, co. 1) ☒
- Produce un servizio di interesse generale (art. 4, co. 2, lett. a) ☒
- Progetta e realizza un'opera pubblica sulla base di un accordo di programma fra amministrazioni pubbliche (art. 4, co. 2, lett. b) ☐
- Realizza e gestisce un'opera pubblica ovvero organizza e gestisce un servizio di interesse generale attraverso un contratto di partenariato pubblico/privato (art. 4, co. 2, lett. c) ☐
- Produce beni o servizi strumentali all'ente o agli enti pubblici partecipanti o alla svolgimento delle loro funzioni (art. 4, co. 2, lett. d) ☐
- Svolge servizi di committenza (art. 4, co. 2, lett. e) ☐
- Valorizza il patrimonio immobiliare dell'amministrazione partecipante (art. 4, co. 3) ☐

Indicare le motivazioni della riconducibilità o meno ai vincoli di scopo di cui al co. 1 o ad una delle attività di cui ai commi 2 e 3, anche con riferimento alle società che svolgono le attività di cui ai commi 6, 7, 8:

La partecipazione ha finalità di pubblico interesse, avendo la società ad oggetto il servizio idrico integrato, inclusa la realizzazione e la gestione delle reti e degli impianti funzionali al servizio

(a): Inserire uno dei progressivi già indicati nelle schede di ricognizione (02.01; 02.02).

(b): Inserire la ragione sociale come indicata nelle schede di ricognizione (02.01; 02.02).

(c): Indicare il tipo di partecipazione distinguendo i casi in cui la società sia partecipata direttamente, indirettamente (tramite altra società/organismo).

(d): <sup>1</sup> Attesto che la presente copia cartacea e' conforme nel contenuto all'originale informatico sottoscritto digitalmente e depositato negli archivi informatici dell'Ente. Documento stampato da Codazzi Marco.

### 03. REQUISITI TESTO UNICO DELLE SOCIETÀ A PARTECIPAZIONE PUBBLICA

03.01. Finalità perseguite e attività ammesse (articoli 4 e 26)

*Compilare una scheda per ciascuna società*

**Progressivo società partecipata:** Ind\_6 (a)

**Denominazione società partecipata:** ROCCA BRIVIO SFORZA SRL IN LIQUIDAZIONE (b)

**Tipo partecipazione:** Indiretta (c)

**Attività svolta:** salvaguardia e valorizzazione del complesso storico monumentale Rocca Brivio Sforza (d)

*Indicare se la società:*

- Rientra nell'Allegato "A" del d.lgs. n. 175/2016 (art. 26, co. 2) ☐
- Ha come oggetto esclusivo la gestione di fondi europei per conto dello Stato o delle Regioni, ovvero la realizzazione di progetti di ricerca finanziati dalle istituzioni dell'Unione Europea (art. 26, co. 2) ☐
- È stata esclusa, con deliberazione adottata ai sensi dell'art. 4 co. 9, secondo periodo, dall'applicazione totale o parziale delle disposizioni del medesimo articolo (**solo per le società partecipate dalle Regioni/Prov. Aut.**) ☐
- È destinataria dei provvedimenti di cui al d.lgs. n. 159/2011 (art. 26, co. 12-bis) ☐
- È autorizzata alla gestione delle case da gioco, ai sensi della legislazione vigente (art. 26, co. 12-sexies) ☐
- Qualora non sia stata selezionata alcuna delle opzioni indicate ai punti precedenti, indicare se la società:*
- È costituita in attuazione dell'art. 34 del regolamento CE n. 13/2013 - Gruppi d'Azione Locale (art. 4, co. 6) ☐
- Ha per oggetto sociale prevalente la gestione di spazi fieristici e l'organizzazione di eventi fieristici (art. 4, co. 7) ☐
- Ha per oggetto sociale prevalente la realizzazione e la gestione di impianti di trasporto a fune per la mobilità turistico-sportiva in aree montane (art. 4, co. 7) ☐
- Ha per oggetto sociale prevalente la produzione di energia da fonti rinnovabili (art. 4, co. 7) ☐
- Ha caratteristiche di spin off o di start up universitario, o analoghe a quelle degli enti di ricerca, ovvero gestisce aziende agricole con funzioni didattiche (art. 4, co. 8) ☐
- Produce un servizio di interesse generale a rete (di cui all'art. 3-bis del d.l. 138/2011) fuori dall'ambito territoriale di riferimento, con affidamento dei servizi, in corso e nuovi, tramite procedure ad evidenza pubblica (art. 4, co. 9-bis) ☐
- Produce beni e servizi strettamente necessari per il perseguimento delle finalità istituzionali dell'ente (art. 4, co. 1) ☐
- Produce un servizio di interesse generale (art. 4, co. 2, lett. a) ☐
- Progetta e realizza un'opera pubblica sulla base di un accordo di programma fra amministrazioni pubbliche (art. 4, co. 2, lett. b) ☐
- Realizza e gestisce un'opera pubblica ovvero organizza e gestisce un servizio di interesse generale attraverso un contratto di partenariato pubblico/privato (art. 4, co. 2, lett. c) ☐
- Produce beni o servizi strumentali all'ente o agli enti pubblici partecipanti o alla svolgimento delle loro funzioni (art. 4, co. 2, lett. d) ☐
- Svolge servizi di committenza (art. 4, co. 2, lett. e) ☐
- Valorizza il patrimonio immobiliare dell'amministrazione partecipante (art. 4, co. 3) ☐

*Indicare le motivazioni della riconducibilità o meno ai vincoli di scopo di cui al co. 1 o ad una delle attività di cui ai commi 2 e 3, anche con riferimento alle società che svolgono le attività di cui ai commi 6, 7, 8:*

La Società non rientra in alcuna delle ipotesi previste dall'art. 4 (art. 20, comma 2 lett. a) del TUP

(a): Inserire uno dei progressivi già indicati nelle schede di ricognizione (02.01; 02.02).

(b): Inserire la ragione sociale come indicata nelle schede di ricognizione (02.01; 02.02).

(c): Indicare il tipo di partecipazione distinguendo i casi in cui la società sia partecipata direttamente, indirettamente (tramite altra società/organismo).

o1 COPIA CARTACEA DI ORIGINALE DIGITALE - Delibera di Consiglio N. 45 del 28/09/2017 21:00:00.

(d): <sup>1</sup> Attesto che la presente copia cartacea è conforme nel contenuto all'originale informatico sottoscritto digitalmente e depositato negli archivi informatici dell'Ente. Documento stampato da Codazzi Marco.

### 03. REQUISITI TESTO UNICO DELLE SOCIETÀ A PARTECIPAZIONE PUBBLICA

03.01. Finalità perseguite e attività ammesse (articoli 4 e 26)

Compilare una scheda per ciascuna società

Progressivo società partecipata: Ind\_7 (a)

Denominazione società partecipata: TASM ROMANIA SRL IN FALLIMENTO (b)

Tipo partecipazione: Indiretta (c)

Attività svolta: INATTIVA (d)

Indicare se la società:

- Rientra nell'Allegato "A" del d.lgs. n. 175/2016 (art. 26, co. 2) ☐
- Ha come oggetto esclusivo la gestione di fondi europei per conto dello Stato o delle Regioni, ovvero la realizzazione di progetti di ricerca finanziati dalle istituzioni dell'Unione Europea (art. 26, co. 2) ☐
- È stata esclusa, con deliberazione adottata ai sensi dell'art. 4 co. 9, secondo periodo, dall'applicazione totale o parziale delle disposizioni del medesimo articolo (**solo per le società partecipate dalle Regioni/Prov. Aut.**) ☐
- È destinataria dei provvedimenti di cui al d.lgs. n. 159/2011 (art. 26, co. 12-bis) ☐
- È autorizzata alla gestione delle case da gioco, ai sensi della legislazione vigente (art. 26, co. 12-sexies) ☐
- Qualora non sia stata selezionata alcuna delle opzioni indicate ai punti precedenti, indicare se la società:**
- È costituita in attuazione dell'art. 34 del regolamento CE n. 13/2013 - Gruppi d'Azione Locale (art. 4, co. 6) ☐
- Ha per oggetto sociale prevalente la gestione di spazi fieristici e l'organizzazione di eventi fieristici (art. 4, co. 7) ☐
- Ha per oggetto sociale prevalente la realizzazione e la gestione di impianti di trasporto a fune per la mobilità turistico-sportiva in aree montane (art. 4, co. 7) ☐
- Ha per oggetto sociale prevalente la produzione di energia da fonti rinnovabili (art. 4, co. 7) ☐
- Ha caratteristiche di spin off o di start up universitario, o analoghe a quelle degli enti di ricerca, ovvero gestisce aziende agricole con funzioni didattiche (art. 4, co. 8) ☐
- Produce un servizio di interesse generale a rete (di cui all'art. 3-bis del d.l. 138/2011) fuori dall'ambito territoriale di riferimento, con affidamento dei servizi, in corso e nuovi, tramite procedure ad evidenza pubblica (art. 4, co. 9-bis) ☐
- Produce beni e servizi strettamente necessari per il perseguimento delle finalità istituzionali dell'ente (art. 4, co. 1) ☐
- Produce un servizio di interesse generale (art. 4, co. 2, lett. a) ☐
- Progetta e realizza un'opera pubblica sulla base di un accordo di programma fra amministrazioni pubbliche (art. 4, co. 2, lett. b) ☐
- Realizza e gestisce un'opera pubblica ovvero organizza e gestisce un servizio di interesse generale attraverso un contratto di partenariato pubblico/privato (art. 4, co. 2, lett. c) ☐
- Produce beni o servizi strumentali all'ente o agli enti pubblici partecipanti o alla svolgimento delle loro funzioni (art. 4, co. 2, lett. d) ☐
- Svolge servizi di committenza (art. 4, co. 2, lett. e) ☐
- Valorizza il patrimonio immobiliare dell'amministrazione partecipante (art. 4, co. 3) ☐

Indicare le motivazioni della riconducibilità o meno ai vincoli di scopo di cui al co. 1 o ad una delle attività di cui ai commi 2 e 3, anche con riferimento alle società che svolgono le attività di cui ai commi 6, 7, 8:

La Società non rientra in alcuna delle ipotesi previste dall'art. 4 (art. 20, comma 2 lett. a) del TUP

(a): Inserire uno dei progressivi già indicati nelle schede di ricognizione (02.01; 02.02).

(b): Inserire la ragione sociale come indicata nelle schede di ricognizione (02.01; 02.02).

(c): Indicare il tipo di partecipazione distinguendo i casi in cui la società sia partecipata direttamente, indirettamente (tramite altra società/organismo).

o COPIA CARTACEA DI ORIGINALE DIGITALE - Delibera di Consiglio N. 45 del 28/09/2017 21:00:00.

(d): <sup>1</sup> Attesto che la presente copia cartacea è conforme nel contenuto all'originale informatico sottoscritto digitalmente e depositato negli archivi informatici dell'Ente. Documento stampato da Codazzi Marco.

### 03. REQUISITI TESTO UNICO DELLE SOCIETÀ A PARTECIPAZIONE PUBBLICA

03.02. Condizioni art. 20, co. 2

Compilare una scheda per ciascuna società

Progressivo società partecipata:  (a)

Denominazione società partecipata:  (b)

Tipo partecipazione:  (c)

Attività svolta: (d)

servizio pubblico di igiene urbana, comprensivo del servizio di raccolta, trasporto, recupero e smaltimento dei rifiuti solidi urbani, dei servizi di pulizia delle strade e di tutti i servizi accessori e complementari

Indicare i seguenti dati con riferimento all'esercizio 2015:

Numero medio dipendenti (e)	37,00
Numero amministratori	1
di cui nominati dall'Ente	0
Numero componenti organo di controllo	3
di cui nominati dall'Ente	0

Importi in euro

RISULTATO D'ESERCIZIO (g)	
2015	602.994,00
2014	536.728,00
2013	579.712,00
2012	321.899,00
2011	325.127,00

Importi in euro

Costo del personale (f)	2.713.751,00
Compensi amministratori	41.523,00
Compensi componenti organo di controllo	40.881,00

Importi in euro

FATTURATO	
2015	51.007.498,00
2014	54.068.924,00
2013	55.016.237,00
FATTURATO MEDIO	53.364.219,67

Sussistenza delle condizioni di cui all'art. 20, co. 2:

- La partecipazione societaria non rientra in alcuna delle categorie di cui all'art. 4 (art. 20, co. 2, lett. a)

☐

- Società priva di dipendenti o con numero di amministratori superiore a quello dei dipendenti (art. 20, co. 2, lett. b)

☐

- Svolgimento di attività analoghe o similari a quelle svolte da altre società partecipate o da enti pubblici strumentali (art. 20, co. 2, lett. c)

☐

Indicare quali società/enti strumentali:

- Fatturato medio non superiore a 500.000 euro nel triennio precedente (art. 20, co. 2, lett. d e art. 26, co. 12-quinquies)

☐

- Perdite in 4 dei 5 esercizi precedenti (per società che non gestiscono un servizio di interesse generale) (art. 20, co. 2, lett. e)

☐

- Necessità di contenimento dei costi di funzionamento (art. 20, co. 2, lett. f)

☐

- Necessità di aggregazione con altre società aventi ad oggetto le attività consentite all'art. 4 (art. 20, co. 2, lett. g)

☐

Indicare le motivazioni della sussistenza o meno delle condizioni di cui ai punti precedenti:

Azioni da intraprendere:

(a): Inserire uno dei progressivi già indicati nelle schede di ricognizione (02.01; 02.02).

(b): Inserire la ragione sociale come indicata nelle schede di ricognizione (02.01; 02.02).

(c): Indicare il tipo di partecipazione distinguendo i casi in cui la società sia partecipata direttamente, indirettamente (tramite altra società/organismo), ovvero in parte direttamente e in parte indirettamente.

(d): Inserire l'attività svolta come indicata nelle schede di ricognizione (02.01; 02.02).

(e): In: COPIA CARTACEA DI ORIGINALE DIGITALE - Delibera di Consiglio N. 45 del 28/09/2017 21:00:00.

(f): In: Attesto che la presente copia cartacea e' conforme nel contenuto all'originale informatico

(g): In: sottoscritto digitalmente e depositato negli archivi informatici dell'Ente. Documento stampato da Codazzi Marco.

### 03. REQUISITI TESTO UNICO DELLE SOCIETÀ A PARTECIPAZIONE PUBBLICA

03.02. Condizioni art. 20, co. 2

Compilare una scheda per ciascuna società

Progressivo società partecipata: Dir\_2 (a)

Denominazione società partecipata: CAP HOLDING SPA (b)

Tipo partecipazione: Diretta (c)

Attività svolta: produzione di servizio di interesse generale - servizio idrico integrato - inclusa la realizzazione e la gestione delle reti e degli impianti funzionali al servizio (d)

Indicare i seguenti dati con riferimento all'esercizio 2015:

Numero medio dipendenti (e)	176,00
Numero amministratori	5
di cui nominati dall'Ente	0
Numero componenti organo di controllo	3
di cui nominati dall'Ente	0

Importi in euro

RISULTATO D'ESERCIZIO (g)	
2015	14.025.530,00
2014	4.611.475,00
2013	3.779.384,00
2012	8.309.975,00
2011	5.593.018,00

Importi in euro

Costo del personale (f)	12.017.597,00
Compensi amministratori	111.746,80
Compensi componenti organo di controllo	70.272,00

Importi in euro

FATTURATO	
2015	250.216.187,00
2014	245.156.821,00
2013	128.306.026,00
FATTURATO MEDIO	207.893.011,33

Sussistenza delle condizioni di cui all'art. 20, co. 2:

- La partecipazione societaria non rientra in alcuna delle categorie di cui all'art. 4 (art. 20, co. 2, lett. a) ☐
- Società priva di dipendenti o con numero di amministratori superiore a quello dei dipendenti (art. 20, co. 2, lett. b) ☐
- Svolgimento di attività analoghe o simili a quelle svolte da altre società partecipate o da enti pubblici strumentali (art. 20, co. 2, lett. c) ☐

Indicare quali società/enti strumentali:

- Fatturato medio non superiore a 500.000 euro nel triennio precedente (art. 20, co. 2, lett. d e art. 26, co. 12-quinquies) ☐
- Perdite in 4 dei 5 esercizi precedenti (per società che non gestiscono un servizio di interesse generale) (art. 20, co. 2, lett. e) ☐
- Necessità di contenimento dei costi di funzionamento (art. 20, co. 2, lett. f) ☐
- Necessità di aggregazione con altre società aventi ad oggetto le attività consentite all'art. 4 (art. 20, co. 2, lett. g) ☐

Indicare le motivazioni della sussistenza o meno delle condizioni di cui ai punti precedenti:

Azioni da intraprendere:

(a): Inserire uno dei progressivi già indicati nelle schede di ricognizione (02.01; 02.02).

(b): Inserire la ragione sociale come indicata nelle schede di ricognizione (02.01; 02.02).

(c): Indicare il tipo di partecipazione distinguendo i casi in cui la società sia partecipata direttamente, indirettamente (tramite altra società/organismo), ovvero in parte direttamente e in parte indirettamente.

(d): Inserire l'attività svolta come indicata nelle schede di ricognizione (02.01; 02.02).

(e): Inser

(f): Inser

(g): Inser

COPIA CARTACEA DI ORIGINALE DIGITALE - Delibera di Consiglio N. 45 del 28/09/2017 21:00:00.  
Attesto che la presente copia cartacea e' conforme nel contenuto all'originale informatico sottoscritto digitalmente e depositato negli archivi informatici dell'Ente. Documento stampato da Codazzi Marco.

### 03. REQUISITI TESTO UNICO DELLE SOCIETÀ A PARTECIPAZIONE PUBBLICA

03.02. Condizioni art. 20, co. 2

Compilare una scheda per ciascuna società

Progressivo società partecipata: Dir\_3 (a)

Denominazione società partecipata: FARCOM SRL (b)

Tipo partecipazione: Diretta (c)

Attività svolta: Gestione Farmacie Comunali (d)

Indicare i seguenti dati con riferimento all'esercizio 2015:

Numero medio dipendenti (e)	40,00
Numero amministratori	1
di cui nominati dall'Ente	0
Numero componenti organo di controllo	1
di cui nominati dall'Ente	0

Importi in euro

RISULTATO D'ESERCIZIO (g)	
2015	25.061,00
2014	13.264,00
2013	19.762,00
2012	947,00
2011	6.684,00

Importi in euro	
Costo del personale (f)	1.893.873,00
Compensi amministratori	24.000,00
Compensi componenti organo di controllo	4.800,00

Importi in euro

FATTURATO	
2015	11.663.030,00
2014	11.656.183,00
2013	11.730.976,00
FATTURATO MEDIO	11.683.396,33

Sussistenza delle condizioni di cui all'art. 20, co. 2:

- La partecipazione societaria non rientra in alcuna delle categorie di cui all'art. 4 (art. 20, co. 2, lett. a) ☐
- Società priva di dipendenti o con numero di amministratori superiore a quello dei dipendenti (art. 20, co. 2, lett. b) ☐
- Svolgimento di attività analoghe o simili a quelle svolte da altre società partecipate o da enti pubblici strumentali (art. 20, co. 2, lett. c) ☐

Indicare quali società/enti strumentali:

- Fatturato medio non superiore a 500.000 euro nel triennio precedente (art. 20, co. 2, lett. d e art. 26, co. 12-quinquies) ☐
- Perdite in 4 dei 5 esercizi precedenti (per società che non gestiscono un servizio di interesse generale) (art. 20, co. 2, lett. e) ☐
- Necessità di contenimento dei costi di funzionamento (art. 20, co. 2, lett. f) ☐
- Necessità di aggregazione con altre società aventi ad oggetto le attività consentite all'art. 4 (art. 20, co. 2, lett. g) ☐

Indicare le motivazioni della sussistenza o meno delle condizioni di cui ai punti precedenti:

Azioni da intraprendere:

(a): Inserire uno dei progressivi già indicati nelle schede di ricognizione (02.01; 02.02).

(b): Inserire la ragione sociale come indicata nelle schede di ricognizione (02.01; 02.02).

(c): Indicare il tipo di partecipazione distinguendo i casi in cui la società sia partecipata direttamente, indirettamente (tramite altra società/organismo), ovvero in parte direttamente e in parte indirettamente.

(d): Inserire l'attività svolta come indicata nelle schede di ricognizione (02.01; 02.02).

(e): Inserire il numero medio di dipendenti come da nota integrativa al bilancio.

(f): Inserire

(g): Inserire

COPIA CARTACEA DI ORIGINALE DIGITALE - Delibera di Consiglio N. 45 del 28/09/2017 21:00:00.

Attesto che la presente copia cartacea e' conforme nel contenuto all'originale informatico sottoscritto digitalmente e depositato negli archivi informatici dell'Ente. Documento stampato da Codazzi Marco.

### 03. REQUISITI TESTO UNICO DELLE SOCIETÀ A PARTECIPAZIONE PUBBLICA

03.02. Condizioni art. 20, co. 2

Compilare una scheda per ciascuna società

Progressivo società partecipata: Ind\_1 (a)

Denominazione società partecipata: CEM SERVIZI SRL (b)

Tipo partecipazione: Indiretta (c)

Attività svolta: (d)

servizi strumentali alla controllante (spazzamento manuale di strade e piazze, pulizia di aree, smaltimenti rifiuti, gestione servizi tecnici correlati all'igiene urbana, servizi accessori alla riscossione TARI)

Indicare i seguenti dati con riferimento all'esercizio 2015 :

Numero medio dipendenti (e)	49,00
Numero amministratori	1
di cui nominati dall'Ente	0
Numero componenti organo di controllo	3
di cui nominati dall'Ente	0

RISULTATO D'ESERCIZIO (g)	
2015	359.402,00
2014	254.521,00
2013	393.213,00
2012	73.515,00
2011	114.363,00

Importi in euro	
Costo del personale (f)	1.801.986,00
Compensi amministratori	0,00
Compensi componenti organo di controllo	15.729,00

Importi in euro	
FATTURATO	
2015	4.406.614,00
2014	4.801.432,00
2013	5.636.502,00
FATTURATO MEDIO	4.948.182,67

Sussistenza delle condizioni di cui all'art. 20, co. 2:

- La partecipazione societaria non rientra in alcuna delle categorie di cui all'art. 4 (art. 20, co. 2, lett. a) ☐
- Società priva di dipendenti o con numero di amministratori superiore a quello dei dipendenti (art. 20, co. 2, lett. b) ☐
- Svolgimento di attività analoghe o similari a quelle svolte da altre società partecipate o da enti pubblici strumentali (art. 20, co. 2, lett. c) ☐

Indicare quali società/enti strumentali:

- Fatturato medio non superiore a 500.000 euro nel triennio precedente (art. 20, co. 2, lett. d e art. 26, co. 12-quinquies) ☐
- Perdite in 4 dei 5 esercizi precedenti (per società che non gestiscono un servizio di interesse generale) (art. 20, co. 2, lett. e) ☐
- Necessità di contenimento dei costi di funzionamento (art. 20, co. 2, lett. f) ☐
- Necessità di aggregazione con altre società aventi ad oggetto le attività consentite all'art. 4 (art. 20, co. 2, lett. g) ☐

Indicare le motivazioni della sussistenza o meno delle condizioni di cui ai punti precedenti:

Azioni da intraprendere:

(a): Inserire uno dei progressivi già indicati nelle schede di ricognizione (02.01; 02.02).

(b): Inserire la ragione sociale come indicata nelle schede di ricognizione (02.01; 02.02).

(c): Indicare il tipo di partecipazione distinguendo i casi in cui la società sia partecipata direttamente, indirettamente (tramite altra società/organismo), ovvero in parte direttamente e in parte indirettamente.

(d): Inserire l'attività svolta come indicata nelle schede di ricognizione (02.01; 02.02).

(e): Inserire il numero medio di dipendenti come da nota integrativa al bilancio.

(f): Ins

(g): In

COPIA CARTACEA DI ORIGINALE DIGITALE - Delibera di Consiglio N. 45 del 28/09/2017 21:00:00.

Attesto che la presente copia cartacea e' conforme nel contenuto all'originale informatico sottoscritto digitalmente e depositato negli archivi informatici dell'Ente. Documento stampato da Codazzi Marco.

### 03. REQUISITI TESTO UNICO DELLE SOCIETÀ A PARTECIPAZIONE PUBBLICA

03.02. Condizioni art. 20, co. 2

Compilare una scheda per ciascuna società

Progressivo società partecipata: Ind\_2 (a)

Denominazione società partecipata: SERUSO SPA (b)

Tipo partecipazione: Indiretta (c)

Attività svolta: valorizzazione e recupero del secco proveniente dalla raccolta differenziata mono e multimateriale dei rifiuti urbani (d)

Indicare i seguenti dati con riferimento all'esercizio 2015:

Numero medio dipendenti (e)	63,00
Numero amministratori	3
di cui nominati dall'Ente	0
Numero componenti organo di controllo	3
di cui nominati dall'Ente	0

Importi in euro

RISULTATO D'ESERCIZIO (g)	
2015	51.483,00
2014	73.393,00
2013	6.805,00
2012	14.317,00
2011	133.377,00

Importi in euro

Costo del personale (f)	2.129.304,00
Compensi amministratori	32.995,00
Compensi componenti organo di controllo	28.685,00

Importi in euro

FATTURATO	
2015	6.898.932,00
2014	6.122.116,00
2013	5.648.563,00
FATTURATO MEDIO	6.223.203,67

Sussistenza delle condizioni di cui all'art. 20, co. 2:

- La partecipazione societaria non rientra in alcuna delle categorie di cui all'art. 4 (art. 20, co. 2, lett. a) ☐
- Società priva di dipendenti o con numero di amministratori superiore a quello dei dipendenti (art. 20, co. 2, lett. b) ☐
- Svolgimento di attività analoghe o simili a quelle svolte da altre società partecipate o da enti pubblici strumentali (art. 20, co. 2, lett. c) ☐

Indicare quali società/enti strumentali:

- Fatturato medio non superiore a 500.000 euro nel triennio precedente (art. 20, co. 2, lett. d e art. 26, co. 12-quinquies) ☐
- Perdite in 4 dei 5 esercizi precedenti (per società che non gestiscono un servizio di interesse generale) (art. 20, co. 2, lett. e) ☐
- Necessità di contenimento dei costi di funzionamento (art. 20, co. 2, lett. f) ☐
- Necessità di aggregazione con altre società aventi ad oggetto le attività consentite all'art. 4 (art. 20, co. 2, lett. g) ☐

Indicare le motivazioni della sussistenza o meno delle condizioni di cui ai punti precedenti:

Azioni da intraprendere:

(a): Inserire uno dei progressivi già indicati nelle schede di ricognizione (02.01; 02.02).

(b): Inserire la ragione sociale come indicata nelle schede di ricognizione (02.01; 02.02).

(c): Indicare il tipo di partecipazione distinguendo i casi in cui la società sia partecipata direttamente, indirettamente (tramite altra società/organismo), ovvero in parte direttamente e in parte indirettamente.

(d): Inserire l'attività svolta come indicata nelle schede di ricognizione (02.01; 02.02).

(e): Inserire

(f): Inserire

(g): Inserire

COPIA CARTACEA DI ORIGINALE DIGITALE - Delibera di Consiglio N. 45 del 28/09/2017 21:00:00.

Attesto che la presente copia cartacea e' conforme nel contenuto all'originale informatico

sottoscritto digitalmente e depositato negli archivi informatici dell'Ente. Documento stampato da Codazzi Marco.



### 03. REQUISITI TESTO UNICO DELLE SOCIETÀ A PARTECIPAZIONE PUBBLICA

03.02. Condizioni art. 20, co. 2

Compilare una scheda per ciascuna società

Progressivo società partecipata: Ind\_3 (a)

Denominazione società partecipata: ECOLOMBARDIA 4 SPA (b)

Tipo partecipazione: Indiretta (c)

Attività svolta: servizi termovalorizzazione di rifiuti industriali solidi e liquidi (d)

Indicare i seguenti dati con riferimento all'esercizio 2015:

Numero medio dipendenti (e)	30,00
Numero amministratori	5
di cui nominati dall'Ente	0
Numero componenti organo di controllo	3
di cui nominati dall'Ente	0

Importi in euro

RISULTATO D'ESERCIZIO (g)	
2015	44.267,00
2014	46.571,00
2013	53.403,00
2012	42.139,00
2011	33.715,00

Importi in euro

Costo del personale (f)	2.169.743,00
Compensi amministratori	140.000,00
Compensi componenti organo di controllo	30.000,00

Importi in euro

FATTURATO	
2015	10.043.226,00
2014	10.236.385,00
2013	20.509.725,00
FATTURATO MEDIO	13.596.445,33

Sussistenza delle condizioni di cui all'art. 20, co. 2:

- La partecipazione societaria non rientra in alcuna delle categorie di cui all'art. 4 (art. 20, co. 2, lett. a) ☐
- Società priva di dipendenti o con numero di amministratori superiore a quello dei dipendenti (art. 20, co. 2, lett. b) ☐
- Svolgimento di attività analoghe o simili a quelle svolte da altre società partecipate o da enti pubblici strumentali (art. 20, co. 2, lett. c) ☐

Indicare quali società/enti strumentali:

- Fatturato medio non superiore a 500.000 euro nel triennio precedente (art. 20, co. 2, lett. d e art. 26, co. 12-quinquies) ☐
- Perdite in 4 dei 5 esercizi precedenti (per società che non gestiscono un servizio di interesse generale) (art. 20, co. 2, lett. e) ☐
- Necessità di contenimento dei costi di funzionamento (art. 20, co. 2, lett. f) ☐
- Necessità di aggregazione con altre società aventi ad oggetto le attività consentite all'art. 4 (art. 20, co. 2, lett. g) ☐

Indicare le motivazioni della sussistenza o meno delle condizioni di cui ai punti precedenti:

Azioni da intraprendere:

(a): Inserire uno dei progressivi già indicati nelle schede di ricognizione (02.01; 02.02).

(b): Inserire la ragione sociale come indicata nelle schede di ricognizione (02.01; 02.02).

(c): Indicare il tipo di partecipazione distinguendo i casi in cui la società sia partecipata direttamente, indirettamente (tramite altra società/organismo), ovvero in parte direttamente e in parte indirettamente.

(d): Inserire l'attività svolta come indicata nelle schede di ricognizione (02.01; 02.02).

(e): Inserire il numero medio di dipendenti come da nota integrativa al bilancio.

(f): Inserire

(g): Inserire

COPIA CARTACEA DI ORIGINALE DIGITALE - Delibera di Consiglio N. 45 del 28/09/2017 21:00:00.

Attesto che la presente copia cartacea e' conforme nel contenuto all'originale informatico sottoscritto digitalmente e depositato negli archivi informatici dell'Ente. Documento stampato da Codazzi Marco.

### 03. REQUISITI TESTO UNICO DELLE SOCIETÀ A PARTECIPAZIONE PUBBLICA

03.02. Condizioni art. 20, co. 2

Compilare una scheda per ciascuna società

Progressivo società partecipata: Ind\_4 (a)

Denominazione società partecipata: AMIACQUE SRL (b)

Tipo partecipazione: Indiretta (c)

Attività svolta: produzione di servizio di interesse generale - servizio idrico integrato - con conduzione di sistemi di reti ed impianti (d)

Indicare i seguenti dati con riferimento all'esercizio 2015:

Numero medio dipendenti (e)	640,00
Numero amministratori	5
di cui nominati dall'Ente	0
Numero componenti organo di controllo	3
di cui nominati dall'Ente	0

Importi in euro

RISULTATO D'ESERCIZIO (g)	
2015	6.311.588,00
2014	2.544.795,00
2013	10.040.702,00
2012	4.202.481,00
2011	5.037.469,00

Importi in euro

Costo del personale (f)	31.697.497,00
Compensi amministratori	100.572,13
Compensi componenti organo di controllo	61.488,00

Importi in euro

FATTURATO	
2015	144.139.917,00
2014	136.728.742,00
2013	157.546.164,00
FATTURATO MEDIO	146.138.274,33

Sussistenza delle condizioni di cui all'art. 20, co. 2:

- La partecipazione societaria non rientra in alcuna delle categorie di cui all'art. 4 (art. 20, co. 2, lett. a) ☐
- Società priva di dipendenti o con numero di amministratori superiore a quello dei dipendenti (art. 20, co. 2, lett. b) ☐
- Svolgimento di attività analoghe o simili a quelle svolte da altre società partecipate o da enti pubblici strumentali (art. 20, co. 2, lett. c) ☐

Indicare quali società/enti strumentali:

- Fatturato medio non superiore a 500.000 euro nel triennio precedente (art. 20, co. 2, lett. d e art. 26, co. 12-quinquies) ☐
- Perdite in 4 dei 5 esercizi precedenti (per società che non gestiscono un servizio di interesse generale) (art. 20, co. 2, lett. e) ☐
- Necessità di contenimento dei costi di funzionamento (art. 20, co. 2, lett. f) ☐
- Necessità di aggregazione con altre società aventi ad oggetto le attività consentite all'art. 4 (art. 20, co. 2, lett. g) ☐

Indicare le motivazioni della sussistenza o meno delle condizioni di cui ai punti precedenti:

Azioni da intraprendere:

(a): Inserire uno dei progressivi già indicati nelle schede di ricognizione (02.01; 02.02).

(b): Inserire la ragione sociale come indicata nelle schede di ricognizione (02.01; 02.02).

(c): Indicare il tipo di partecipazione distinguendo i casi in cui la società sia partecipata direttamente, indirettamente (tramite altra società/organismo), ovvero in parte direttamente e in parte indirettamente.

(d): Inserire l'attività svolta come indicata nelle schede di ricognizione (02.01; 02.02).

(e): Inser

(f): Inser

(g): Inser

COPIA CARTACEA DI ORIGINALE DIGITALE - Delibera di Consiglio N. 45 del 28/09/2017 21:00:00.  
Attesto che la presente copia cartacea e' conforme nel contenuto all'originale informatico  
sottoscritto digitalmente e depositato negli archivi informatici dell'Ente. Documento stampato da Codazzi Marco.

### 03. REQUISITI TESTO UNICO DELLE SOCIETÀ A PARTECIPAZIONE PUBBLICA

03.02. Condizioni art. 20, co. 2

Compilare una scheda per ciascuna società

Progressivo società partecipata: Ind\_5 (a)

Denominazione società partecipata: PAVIA ACQUE SCARL (b)

Tipo partecipazione: Indiretta (c)

Attività svolta: produzione di servizio di interesse generale - servizio idrico integrato - inclusa la realizzazione e la gestione delle reti e degli impianti funzionali al servizio (d)

Indicare i seguenti dati con riferimento all'esercizio 2015:

Numero medio dipendenti (e)	47,00
Numero amministratori	5
di cui nominati dall'Ente	0
Numero componenti organo di controllo	3
di cui nominati dall'Ente	0

Importi in euro

RISULTATO D'ESERCIZIO (g)	
2015	720.045,00
2014	693.824,00
2013	650.459,00
2012	1.065.933,00
2011	1.164.239,00

Importi in euro

Costo del personale (f)	2.002.093,00
Compensi amministratori	65.880,00
Compensi componenti organo di controllo	28.350,00

Importi in euro

FATTURATO	
2015	68.585.175,00
2014	59.855.794,00
2013	20.395.739,00
FATTURATO MEDIO	49.612.236,00

Sussistenza delle condizioni di cui all'art. 20, co. 2:

- La partecipazione societaria non rientra in alcuna delle categorie di cui all'art. 4 (art. 20, co. 2, lett. a) ☐
- Società priva di dipendenti o con numero di amministratori superiore a quello dei dipendenti (art. 20, co. 2, lett. b) ☐
- Svolgimento di attività analoghe o simili a quelle svolte da altre società partecipate o da enti pubblici strumentali (art. 20, co. 2, lett. c) ☐

Indicare quali società/enti strumentali:

- Fatturato medio non superiore a 500.000 euro nel triennio precedente (art. 20, co. 2, lett. d e art. 26, co. 12-quinquies) ☐
- Perdite in 4 dei 5 esercizi precedenti (per società che non gestiscono un servizio di interesse generale) (art. 20, co. 2, lett. e) ☐
- Necessità di contenimento dei costi di funzionamento (art. 20, co. 2, lett. f) ☐
- Necessità di aggregazione con altre società aventi ad oggetto le attività consentite all'art. 4 (art. 20, co. 2, lett. g) ☐

Indicare le motivazioni della sussistenza o meno delle condizioni di cui ai punti precedenti:

Azioni da intraprendere:

(a): Inserire uno dei progressivi già indicati nelle schede di ricognizione (02.01; 02.02).

(b): Inserire la ragione sociale come indicata nelle schede di ricognizione (02.01; 02.02).

(c): Indicare il tipo di partecipazione distinguendo i casi in cui la società sia partecipata direttamente, indirettamente (tramite altra società/organismo), ovvero in parte direttamente e in parte indirettamente.

(d): Inserire l'attività svolta come indicata nelle schede di ricognizione (02.01; 02.02).

(e): Inser

(f): Inser COPIA CARTACEA DI ORIGINALE DIGITALE - Delibera di Consiglio N. 45 del 28/09/2017 21:00:00.

(g): Inser

Attesto che la presente copia cartacea e' conforme nel contenuto all'originale informatico sottoscritto digitalmente e depositato negli archivi informatici dell'Ente. Documento stampato da Codazzi Marco.

### 03. REQUISITI TESTO UNICO DELLE SOCIETÀ A PARTECIPAZIONE PUBBLICA

03.02. Condizioni art. 20, co. 2

Compilare una scheda per ciascuna società

Progressivo società partecipata: Ind\_6 (a)

Denominazione società partecipata: ROCCA BRIVIO SFORZA SRL IN LIQUIDAZIONE (b)

Tipo partecipazione: Indiretta (c)

Attività svolta: salvaguardia e valorizzazione del complesso storico monumentale Rocca Brivio Sforza (d)

Indicare i seguenti dati con riferimento all'esercizio 2015:

Numero medio dipendenti (e)	1,00
Numero amministratori	0
di cui nominati dall'Ente	0
Numero componenti organo di controllo	0
di cui nominati dall'Ente	0

Importi in euro

RISULTATO D'ESERCIZIO (g)	
2015	-2.062.814,00
2014	-216.455,00
2013	-185.625,00
2012	-78.488,00
2011	-107.458,00

Importi in euro

Costo del personale (f)	23.123,00
Compensi amministratori	0,00
Compensi componenti organo di controllo	0,00

Importi in euro

FATTURATO	
2015	69.946,00
2014	25.087,00
2013	28.235,00
FATTURATO MEDIO	41.089,33

Sussistenza delle condizioni di cui all'art. 20, co. 2:

- La partecipazione societaria non rientra in alcuna delle categorie di cui all'art. 4 (art. 20, co. 2, lett. a) ☒
- Società priva di dipendenti o con numero di amministratori superiore a quello dei dipendenti (art. 20, co. 2, lett. b) ☐
- Svolgimento di attività analoghe o simili a quelle svolte da altre società partecipate o da enti pubblici strumentali (art. 20, co. 2, lett. c) ☐

Indicare quali società/enti strumentali:

- Fatturato medio non superiore a 500.000 euro nel triennio precedente (art. 20, co. 2, lett. d e art. 26, co. 12-quinquies) ☒
- Perdite in 4 dei 5 esercizi precedenti (per società che non gestiscono un servizio di interesse generale) (art. 20, co. 2, lett. e) ☒
- Necessità di contenimento dei costi di funzionamento (art. 20, co. 2, lett. f) ☐
- Necessità di aggregazione con altre società aventi ad oggetto le attività consentite all'art. 4 (art. 20, co. 2, lett. g) ☐

Indicare le motivazioni della sussistenza o meno delle condizioni di cui ai punti precedenti:

Azioni da intraprendere:

La società è stata posta in liquidazione in attuazione del piano di razionalizzazione delle partecipazioni del Gruppo CAP approvato dal Comitato di Indirizzo Strategico del 10/02/2015 e dall'Assemblea dei Soci del 26/05/2015.

(a): Inserire uno dei progressivi già indicati nelle schede di ricognizione (02.01; 02.02).

(b): Inserire la ragione sociale come indicata nelle schede di ricognizione (02.01; 02.02).

(c): Indicare il tipo di partecipazione distinguendo i casi in cui la società sia partecipata direttamente, indirettamente (tramite altra società/organismo), ovvero in parte direttamente e in parte indirettamente.

(d): Inserire l'attività svolta come indicata nelle schede di ricognizione (02.01; 02.02).

(e): Inser

COPIA CARTACEA DI ORIGINALE DIGITALE - Delibera di Consiglio N. 45 del 28/09/2017 21:00:00.

(f): Inser

Attesto che la presente copia cartacea e' conforme nel contenuto all'originale informatico

(g): Inser

sottoscritto digitalmente e depositato negli archivi informatici dell'Ente. Documento stampato da Codazzi Marco.

### 03. REQUISITI TESTO UNICO DELLE SOCIETÀ A PARTECIPAZIONE PUBBLICA

03.02. Condizioni art. 20, co. 2

Compilare una scheda per ciascuna società

Progressivo società partecipata: Ind\_7 (a)

Denominazione società partecipata: TASM ROMANIA SRL IN FALLIMENTO (b)

Tipo partecipazione: Indiretta (c)

Attività svolta: Inattiva (d)

Indicare i seguenti dati con riferimento all'esercizio 2015:

Numero medio dipendenti (e)	0,00
Numero amministratori	0
di cui nominati dall'Ente	0
Numero componenti organo di controllo	0
di cui nominati dall'Ente	0

Importi in LEI

RISULTATO D'ESERCIZIO (g)	
2015	0,00
2014	0,00
2013	-214.845,00
2012	-538.780,00
2011	-822.185,00

Importi in LEI

Costo del personale (f)	0,00
Compensi amministratori	0,00
Compensi componenti organo di controllo	0,00

Importi in LEI

FATTURATO	
2015	0,00
2014	0,00
2013	0,00
FATTURATO MEDIO	0,00

Sussistenza delle condizioni di cui all'art. 20, co. 2:

- La partecipazione societaria non rientra in alcuna delle categorie di cui all'art. 4 (art. 20, co. 2, lett. a) ☒
- Società priva di dipendenti o con numero di amministratori superiore a quello dei dipendenti (art. 20, co. 2, lett. b) ☐
- Svolgimento di attività analoghe o simili a quelle svolte da altre società partecipate o da enti pubblici strumentali (art. 20, co. 2, lett. c) ☐

Indicare quali società/enti strumentali:

- Fatturato medio non superiore a 500.000 euro nel triennio precedente (art. 20, co. 2, lett. d e art. 26, co. 12-quinquies) ☐
- Perdite in 4 dei 5 esercizi precedenti (per società che non gestiscono un servizio di interesse generale) (art. 20, co. 2, lett. e) ☐
- Necessità di contenimento dei costi di funzionamento (art. 20, co. 2, lett. f) ☐
- Necessità di aggregazione con altre società aventi ad oggetto le attività consentite all'art. 4 (art. 20, co. 2, lett. g) ☐

Indicare le motivazioni della sussistenza o meno delle condizioni di cui ai punti precedenti:

Azioni da intraprendere:

La società è stata posta in liquidazione in attuazione del piano di razionalizzazione delle partecipazioni del Gruppo CAP approvato dal Comitato di Indirizzo Strategico del 10/02/2015 e dall'Assemblea dei Soci del 26/05/2015. La società è attualmente in Fallimento.

(a): Inserire uno dei progressivi già indicati nelle schede di ricognizione (02.01; 02.02).

(b): Inserire la ragione sociale come indicata nelle schede di ricognizione (02.01; 02.02).

(c): Indicare il tipo di partecipazione distinguendo i casi in cui la società sia partecipata direttamente, indirettamente (tramite altra società/organismo), ovvero in parte direttamente e in parte indirettamente.

(d): Inserire l'attività svolta come indicata nelle schede di ricognizione (02.01; 02.02).

(e): Inser

(f): Inser

(g): Inser

COPIA CARTACEA DI ORIGINALE DIGITALE - Delibera di Consiglio N. 45 del 28/09/2017 21:00:00.  
Attesto che la presente copia cartacea e' conforme nel contenuto all'originale informatico  
sottoscritto digitalmente e depositato negli archivi informatici dell'Ente. Documento stampato da Codazzi Marco.

#### 04. MANTENIMENTO SENZA INTERVENTI DI RAZIONALIZZAZIONE

Compilare un record per ciascuna partecipazione che si intende mantenere senza interventi di razionalizzazione

Progressivo	Denominazione società	Tipo di partecipazione	Attività svolta	% Quota di partecipazione	Motivazioni della scelta
A	B	C	D	E	F
Dir_1	CEM AMBIENTE SPA	Diretta	servizio pubblico di igiene urbana, comprensivo del servizio di raccolta, trasporto, recupero e smaltimento dei rifiuti solidi urbani, dei servizi di pulizia delle strade e di tutti i servizi accessori e complementari	1,217	Sussistono i requisiti e le motivazioni indicati nella scheda 03.01. Inoltre, si dichiara espressamente l'insussistenza di alcuna delle condizioni previste dall'art. 20, comma 2, del TUP. Non sussistono elementi di criticità sotto il profilo dell'efficienza e della economicità della gestione della società.
Dir_2	CAP HOLDING S.P.A.	Diretta	produzione di servizio di interesse generale - servizio idrico integrato - inclusa la realizzazione e la gestione delle reti e degli impianti funzionali al servizio	0,6183	Sussistono i requisiti e le motivazioni indicati nella scheda 03.01. Inoltre, si dichiara espressamente l'insussistenza di alcuna delle condizioni previste dall'art. 20, comma 2, del TUP. Non sussistono elementi di criticità sotto il profilo dell'efficienza e della economicità della gestione della società.
Dir_3	FARCOM SRL	Diretta	Gestione Farmacie Comunali	2,45	Sussistono i requisiti e le motivazioni indicati nella scheda 03.01. Inoltre, si dichiara espressamente l'insussistenza di alcuna delle condizioni previste dall'art. 20, comma 2, del TUP. Non sussistono elementi di criticità sotto il profilo dell'efficienza e della economicità della gestione della società.

Colonna A: Inserire uno dei progressivi indicati nelle schede di ricognizione (02.01; 02.02).

Colonna B: Inserire la ragione sociale come indicata nelle schede di ricognizione (02.01; 02.02).

Colonna C: Indicare il tipo di partecipazione distinguendo i casi in cui la società sia partecipata direttamente, indirettamente (tramite altra società/organismo), oppure in parte direttamente e in parte indirettamente.

Colonna D: Inserire l'attività svolta come indicata nelle schede di ricognizione (02.01; 02.02).

Colonna E: Inserire la quota complessiva di partecipazione dell'Amministrazione, sommando le quote dirette (02.01 colonna E) e indirette (02.02 colonna G).

Colonna F: Indicare, ai sensi dell'art. 24 co. 1, la/le motivazioni della scelta di mantenimento della partecipazione senza alcun intervento di razionalizzazione.

Allo scopo, specificare la sussistenza dei requisiti indicati dalla scheda 03.01 (stretta necessità della società alle finalità dell'ente e svolgimento da parte della medesima di una delle attività consentite dall'art. 4). In caso di attività inerenti ai servizi pubblici locali, esplicitare le ragioni della convenienza economica dell'erogazione del servizio mediante la società anziché in forme alternative (gestione diretta, azienda speciale, ecc.) e della sostenibilità della scelta in termini di costo-opportunità per l'ente. Con riferimento alle condizioni di cui alla scheda 03.02, dichiarare espressamente che non ricorrono le condizioni ivi indicate e darne

motivazione. In relazione ai servizi pubblici a rete di rilevanza economica, dare dimostrazione della non necessità di operazioni di aggregazione con altre società operanti nello stesso

COPIA CARTACEA DI ORIGINALE DIGITALE - Delibera di Consiglio N. 45 del 28/09/2017 21:00:00.

10 d'Ambito.

Attesto che la presente copia cartacea e' conforme nel contenuto all'originale informatico sottoscritto digitalmente e depositato negli archivi informatici dell'Ente. Documento stampato da Codazzi Marco.

#### 04. MANTENIMENTO SENZA INTERVENTI DI RAZIONALIZZAZIONE

Compilare un record per ciascuna partecipazione che si intende mantenere senza interventi di razionalizzazione

Progressivo	Denominazione società	Tipo di partecipazione	Attività svolta	% Quota di partecipazione	Motivazioni della scelta
A	B	C	D	E	F
Ind_1	CEM SERVIZI SRL	Indiretta	servizi strumentali alla controllante (spazzamento manuale di strade e piazze, pulizia di aree, smaltimenti rifiuti, gestione servizi tecnici correlati all'igiene urbana, servizi accessori alla riscossione TARI)	2,434	Sussistono i requisiti e le motivazioni indicati nella scheda 03.01. Inoltre, si dichiara espressamente l'insussistenza di alcuna delle condizioni previste dall'art. 20, comma 2, del TUP. Non sussistono elementi di criticità sotto il profilo dell'efficienza e della economicità della gestione della società.
Ind_2	SERUSO SPA	Indiretta	valorizzazione e recupero del secco proveniente dalla raccolta differenziata mono e multimateriale dei rifiuti urbani	1,24134	Sussistono i requisiti e le motivazioni indicati nella scheda 03.01. Inoltre, si dichiara espressamente l'insussistenza di alcuna delle condizioni previste dall'art. 20, comma 2, del TUP. Non sussistono elementi di criticità sotto il profilo dell'efficienza e della economicità della gestione della società.
Ind_3	ECOLOMBARDIA 4 SPA	Indiretta	servizi termovalorizzazione di rifiuti industriali solidi e liquidi	1,221868	Sussistono i requisiti e le motivazioni indicati nella scheda 03.01. Inoltre, si dichiara espressamente l'insussistenza di alcuna delle condizioni previste dall'art. 20, comma 2, del TUP. Non sussistono elementi di criticità sotto il profilo dell'efficienza e della economicità della gestione della società.
Ind_4	AMIAQUE S.R.L.	Indiretta	produzione di servizio di interesse generale - servizio idrico integrato - con conduzione di sistemi di reti ed impianti	1,2366	Sussistono i requisiti e le motivazioni indicati nella scheda 03.01. Inoltre, si dichiara espressamente l'insussistenza di alcuna delle condizioni previste dall'art. 20, comma 2, del TUP. Non sussistono elementi di criticità sotto il profilo dell'efficienza e della economicità della gestione della società.
Ind_5	PAVIA ACQUE SCARL	Indiretta	produzione di servizio di interesse generale - servizio idrico integrato - inclusa la realizzazione e la gestione delle reti e degli impianti funzionali al servizio	0,6807483	Sussistono i requisiti e le motivazioni indicati nella scheda 03.01. Inoltre, si dichiara espressamente l'insussistenza di alcuna delle condizioni previste dall'art. 20, comma 2, del TUP. Non sussistono elementi di criticità sotto il profilo dell'efficienza e della economicità della gestione della società.

COPIA CARTACEA DI ORIGINALE DIGITALE - Delibera di Consiglio N. 45 del 28/09/2017 21:00:00.

Colonna A: Inserire uno dei pr Attesto che la presente copia cartacea e' conforme nel contenuto all'originale informatico sottoscritto digitalmente e depositato negli archivi informatici dell'Ente. Documento stampato da Codazzi Marco.

*Colonna B: Inserire la ragione sociale come indicata nelle schede di ricognizione (02.01; 02.02).*

*Colonna C: Indicare il tipo di partecipazione distinguendo i casi in cui la società sia partecipata direttamente, indirettamente (tramite altra società/organismo), oppure in parte direttamente e in parte indirettamente.*

*Colonna D: Inserire l'attività svolta come indicata nelle schede di ricognizione (02.01; 02.02).*

*Colonna E: Inserire la quota complessiva di partecipazione dell'Amministrazione, sommando le quote dirette (02.01 colonna E) e indirette (02.02 colonna G).*

*Colonna F: Indicare, ai sensi dell'art. 24 co. 1, la/le motivazioni della scelta di mantenimento della partecipazione senza alcun intervento di razionalizzazione.*

*Allo scopo, specificare la sussistenza dei requisiti indicati dalla scheda 03.01 (stretta necessità della società alle finalità dell'ente e svolgimento da parte della medesima di una delle attività consentite dall'art. 4). In caso di attività inerenti ai servizi pubblici locali, esplicitare le ragioni della convenienza economica dell'erogazione del servizio mediante la società anziché in forme alternative (gestione diretta, azienda speciale, ecc.) e della sostenibilità della scelta in termini di costo-opportunità per l'ente. Con riferimento alle condizioni di cui alla scheda 03.02, dichiarare espressamente che non ricorrono le condizioni ivi indicate e darne motivazione. In relazione ai servizi pubblici a rete di rilevanza economica, dare dimostrazione della non necessità di operazioni di aggregazione con altre società operanti nello stesso settore e del fatto che la società svolge servizi non compresi tra quelli da affidare per il tramite dell'Ente di Governo d'Ambito.*

COPIA CARTACEA DI ORIGINALE DIGITALE - Delibera di Consiglio N. 45 del 28/09/2017 21:00:00.

Attesto che la presente copia cartacea e' conforme nel contenuto all'originale informatico sottoscritto digitalmente e depositato negli archivi informatici dell'Ente. Documento stampato da Codazzi Marco.



## **05. AZIONI DI RAZIONALIZZAZIONE**

### 05.01. Contenimento costi

*Compilare una scheda per ciascuna società per la quale si prevedono interventi di contenimento dei costi*

**Progressivo società partecipata:**  **(a)**      **Quota di partecipazione detenuta:**  **(b)**

**Denominazione società partecipata:**  **(c)**

**Tipo partecipazione:**  **(d)**

**Attività svolta:**  **(e)**

*Descrivere gli interventi di contenimento programmati:*

*Indicare le motivazioni:*

*Indicare le modalità di attuazione:*

*Indicare i tempi stimati:*

*Indicare una stima dei risparmi attesi:*

**(a):** Inserire uno dei progressivi già indicati nelle schede di ricognizione (02.01; 02.02).

**(b):** Inserire la quota complessiva di partecipazione dell'Amministrazione, sommando le quote dirette (02.01 colonna E) e indirette (02.02 colonna G).

**(c):** Inserire la ragione sociale come indicata nelle schede di ricognizione (02.01; 02.02).

**(d):** Indicare il tipo di partecipazione distinguendo i casi in cui la società sia partecipata direttamente, indirettamente (tramite altra società/organismo), ovvero in parte direttamente e in parte indirettamente.

**(e):** Inserire l'attività come indicata nelle schede di ricognizione (02.01; 02.02).

## **05. AZIONI DI RAZIONALIZZAZIONE**

### 05.02. Cessione/Alienazione quote

*Compilare una scheda per ciascuna partecipazione che si intende cedere/alienare*

**Progressivo società partecipata:**  (a) **Quota di partecipazione detenuta:**  (b)

**Denominazione società partecipata:**  (c) **Quota di partecipazione da cedere/alienare:**  (d)

**Tipo partecipazione:**  (e)

**Attività svolta:**  (f)

*Selezionare le motivazioni della scelta:*

(g)

*In caso di scelta dell'opzione "altro", specificare:*

*Fornire ulteriori dettagli sulle motivazioni della scelta:*

*Indicare le modalità di attuazione della cessione/alienazione:*

*Indicare i tempi stimati per il perfezionamento della cessione/alienazione:*

*Indicare una stima dei risparmi attesi:*

**(a):** Inserire uno dei progressivi già indicati nelle schede di ricognizione (02.01; 02.02).

**(b):** Inserire la quota complessiva di partecipazione dell'Amministrazione, sommando le quote dirette (02.01 colonna E) e indirette (02.02 colonna G).

**(c):** Inserire la ragione sociale come indicata nelle schede di ricognizione (02.01; 02.02).

**(d):** Inserire la quota di partecipazione che si intende cedere/alienare.

**(e):** Indicare il tipo di partecipazione distinguendo i casi in cui la società sia partecipata direttamente, indirettamente (tramite altra società/organismo), ovvero in parte direttamente e in parte indirettamente.

**(f):** Inserire l'attività svolta come indicata nelle schede di ricognizione (02.01; 02.02).

**(g):** Vedi scheda 06. "Appendice\_motivazioni".

COPIA CARTACEA DI ORIGINALE DIGITALE - Delibera di Consiglio N. 45 del 28/09/2017 21:00:00.

Attesto che la presente copia cartacea e' conforme nel contenuto all'originale informatico sottoscritto digitalmente e depositato negli archivi informatici dell'Ente. Documento stampato da Codazzi Marco.

## 05. AZIONI DI RAZIONALIZZAZIONE

### 05.03. Liquidazione

Compilare una scheda per ciascuna partecipazione che si intende mettere in liquidazione

Progressivo società partecipata: Ind\_6 (a) Quota di partecipazione detenuta: 0,93388032 (b)

Denominazione società partecipata: ROCCA BRIVIO SFORZA SRL IN LIQUIDAZIONE (c)

Tipo partecipazione: Indiretta (d)

Attività svolta: salvaguardia e valorizzazione del complesso storico monumentale Rocca Brivio Sforza (e)

Selezionare le motivazioni della scelta:

Altro (specificare)

(f)

In caso di scelta dell'opzione "altro", specificare:

Trattasi di liquidazione volontaria della partecipazione indiretta, già prevista da questo Comune nel piano operativo di razionalizzazione 2015 di cui all'art. 1 comma 612 della legge 190/2014.

Fornire ulteriori dettagli sulle motivazioni della scelta:

Indicare le modalità di attuazione della liquidazione:

Indicare i tempi stimati per la conclusione della procedura:

Indicare una stima dei risparmi attesi:

(a): Inserire uno dei progressivi già indicati nelle schede di ricognizione (02.01; 02.02).

(b): Inserire la quota complessiva di partecipazione dell'Amministrazione, sommando le quote dirette (02.01 colonna E) e indirette (02.02 colonna G).

(c): Inserire la ragione sociale come indicata nelle schede di ricognizione (02.01; 02.02).

(d): Indicare il tipo di partecipazione distinguendo i casi in cui la società sia partecipata direttamente, indirettamente (tramite altra società/organismo), ovvero in parte direttamente e in parte indirettamente.

(e): Inserire l'attività come indicata nelle schede di ricognizione (02.01; 02.02).

(f): Vedi scheda 06. "Appendice\_motivazioni".

COPIA CARTACEA DI ORIGINALE DIGITALE - Delibera di Consiglio N. 45 del 28/09/2017 21:00:00.

Attesto che la presente copia cartacea e' conforme nel contenuto all'originale informatico sottoscritto digitalmente e depositato negli archivi informatici dell'Ente. Documento stampato da Codazzi Marco.

## 05. AZIONI DI RAZIONALIZZAZIONE

### 05.03. Liquidazione

Compilare una scheda per ciascuna partecipazione che si intende mettere in liquidazione

Progressivo società partecipata: Ind\_7 (a) Quota di partecipazione detenuta: 0,86562 (b)

Denominazione società partecipata: TASM ROMANIA SRL IN FALLIMENTO (c)

Tipo partecipazione: Indiretta (d)

Attività svolta: inattiva (e)

Selezionare le motivazioni della scelta:

Società inattiva o non più operativa (f)

In caso di scelta dell'opzione "altro", specificare:

Fornire ulteriori dettagli sulle motivazioni della scelta:

Trattasi di liquidazione giudiziale della partecipazione indiretta, già prevista da questo Comune nel piano operativo di razionalizzazione 2015 di cui all'art. 1 comma 612 della legge 190/2014.

Indicare le modalità di attuazione della liquidazione:

Indicare i tempi stimati per la conclusione della procedura:

Indicare una stima dei risparmi attesi:

(a): Inserire uno dei progressivi già indicati nelle schede di ricognizione (02.01; 02.02).

(b): Inserire la quota complessiva di partecipazione dell'Amministrazione, sommando le quote dirette (02.01 colonna E) e indirette (02.02 colonna G).

(c): Inserire la ragione sociale come indicata nelle schede di ricognizione (02.01; 02.02).

(d): Indicare il tipo di partecipazione distinguendo i casi in cui la società sia partecipata direttamente, indirettamente (tramite altra società/organismo), ovvero in parte direttamente e in parte indirettamente.

(e): Inserire l'attività come indicata nelle schede di ricognizione (02.01; 02.02).

(f): Vedi scheda 06. "Appendice\_motivazioni".

COPIA CARTACEA DI ORIGINALE DIGITALE - Delibera di Consiglio N. 45 del 28/09/2017 21:00:00.

Attesto che la presente copia cartacea e' conforme nel contenuto all'originale informatico sottoscritto digitalmente e depositato negli archivi informatici dell'Ente. Documento stampato da Codazzi Marco.

## **05. AZIONI DI RAZIONALIZZAZIONE**

### 05.04. Fusione/Incorporazione

*Compilare una scheda per ciascuna partecipazione che si intende fondere/incorporare*

**Progressivo società partecipata:**  **(a)**

**Quota di partecipazione detenuta:**  **(b)**

**Denominazione società partecipata:**  **(c)**

**Tipo partecipazione:**  **(d)**

**Attività svolta:**  **(e)**

*Selezionare le motivazioni della scelta:*

**(f)**

*In caso di scelta dell'opzione "altro", specificare:*

*Fornire ulteriori dettagli sulle motivazioni della scelta:*

*Indicare le modalità di attuazione dell'operazione straordinaria:*

*Indicare i tempi stimati per il perfezionamento dell'operazione:*

*Indicare una stima dei risparmi attesi:*

**(a):** Inserire uno dei progressivi già indicati nelle schede di ricognizione (02.01; 02.02).

**(b):** Inserire la quota complessiva di partecipazione dell'Amministrazione, sommando le quote dirette (02.01 colonna E) e indirette (02.02 colonna G).

**(c):** Inserire la ragione sociale come indicata nelle schede di ricognizione (02.01; 02.02).

**(d):** Indicare il tipo di partecipazione distinguendo i casi in cui la società sia partecipata direttamente, indirettamente (tramite altra società/organismo), ovvero in parte direttamente e in parte indirettamente.

**(e):** Inserire l'attività svolta dalla società partecipata.

**(f):** Vedi scheda 06. **COPIA CARTACEA DI ORIGINALE DIGITALE** - Delibera di Consiglio N. 45 del 28/09/2017 21:00:00. Attesto che la presente copia cartacea e' conforme nel contenuto all'originale informatico sottoscritto digitalmente e depositato negli archivi informatici dell'Ente. Documento stampato da Codazzi Marco.

## **05. AZIONI DI RAZIONALIZZAZIONE**

### 05.05. Riepilogo

Azione di razionalizzazione	Progressivo	Denominazione società	% Quota di partecipazione	Tempi di realizzazione degli interventi	Risparmi attesi (importo)
Contenimento dei costi					
Cessione/Alienazione quote					
Liquidazione	Ind_6	ROCCA BRIVIO SFORZA SRL IN LIQUIDAZIONE	0,93388032		
	Ind_7	TASM ROMANIA SRL IN FALLIMENTO	0,86562		
Fusione/Incorporazione					

COPIA CARTACEA DI ORIGINALE DIGITALE - Delibera di Consiglio N. 45 del 28/09/2017 21:00:00.  
Attesto che la presente copia cartacea e' conforme nel contenuto all'originale informatico  
sottoscritto digitalmente e depositato negli archivi informatici dell'Ente. Documento stampato da Codazzi Marco.

## **06. ELENCO MOTIVAZIONI SCHEDE 05.02, 05.03 E 05.04**

### Scheda 05.02: Cessione/Alienazione quote

Nella "cella" relativa alla selezione delle motivazioni della scelta, dal menù a tendina è possibile scegliere tra le seguenti opzioni:

- Internalizzazione delle attività svolte dalla società
- Scelta di gestione del servizio in forma alternativa
- Intervenuta modifica nella gestione/amministrazione della società, non condivisa dall'Ente
- Società inattiva o non più operativa
- Società non indispensabile per il perseguimento delle finalità dell'Ente
- Società composta da soli amministratori o con numero dipendenti inferiore al numero amministratori
- Società con fatturato medio inferiore a 500 mila euro nel triennio precedente
- Perdite reiterate
- Carenza persistente di liquidità
- Società con oggetto analogo o simile ad altri organismi partecipati dall'Ente
- Altro (specificare)

### Scheda 05.03: Liquidazione

Nella "cella" relativa alla selezione delle motivazioni della scelta, dal menù a tendina è possibile scegliere tra le seguenti opzioni:

- Internalizzazione delle attività svolte dalla società
- Scelta di gestione del servizio in forma alternativa
- Intervenuta modifica nella gestione/amministrazione della società, non condivisa dall'Ente
- Società inattiva o non più operativa
- Società non indispensabile per il perseguimento delle finalità dell'Ente
- Società composta da soli amministratori o con numero dipendenti inferiore al numero amministratori
- Società con fatturato medio inferiore a 500 mila euro euro nel triennio precedente
- Perdite reiterate
- Carenza persistente di liquidità
- Società con oggetto analogo o simile ad altri organismi partecipati dall'Ente
- Altro (specificare)

### Scheda 05.04: Fusione/Incorporazione

Nella "cella" relativa alla selezione delle motivazioni della scelta, dal menù a tendina è possibile scegliere tra le seguenti opzioni:

- Svolgimento di attività complementari o analoghe a quelle coinvolte nel progetto di fusione/incorporazione
- Aggregazione di società di servizi pubblici locali a rilevanza economica
- Riduzione/contenimento dei costi di funzionamento (compresi quelli degli amministratori e organi di revisione interna) o dei costi di produzione di beni e servizi
- Compensazione di eventuali squilibri finanziari e/o economici preesistenti alla fusione/incorporazione
- Realizzazione di economie di scala e di altre sinergie per l'integrazione di fasi consecutive della produzione di beni e servizi e/o migliore utilizzo degli impianti, delle attrezzature e del know how in uso
- Altro (specificare)