



# Comune di Pantigliate

Città Metropolitana di Milano  
Piazza Comunale, 10 - 20090 - Pantigliate  
Tel. 029068861 – Fax 02906886210  
Cod. Fisc. 80108750151 – Part. Iva 09057070154

## Deliberazione del Consiglio Comunale n. 43 del 19/12/2018

### OGGETTO: ART. 20 D.LGS. N. 175/2016: REVISIONE PERIODICA DELLE PARTECIPAZIONI PUBBLICHE

L'anno duemiladiciotto, addì diciannove del mese di dicembre alle ore 21:30, nella sala consiliare della casa comunale, in seguito ad apposita convocazione avvenuta secondo le forme e le modalità previste dallo statuto e dalla normativa vigente, si è riunito il Consiglio Comunale in sessione Ordinaria ed in seduta Pubblica di prima convocazione. In seguito ad appello nominale, risultano essere presenti :

	<b>Nome e Cognome</b>	<b>Carica</b>	<b>Presente</b>	<b>Assente</b>
1	VENEZIANO CLAUDIO GIORGIO	Presidente del Consiglio		X
2	ABATE FRANCO	Consigliere	X	
3	STILLI GABRIELE	Consigliere	X	
4	D'ARGENIO PELLEGRINO	Consigliere	X	
5	FONDRINI ELENA	Consigliere	X	
6	NACCARI ROSALIA	Consigliere	X	
7	MALFETTONE ANTONIO	Consigliere	X	
8	GRAZIOLI CINZIA MARIAROSA	Consigliere	X	
9	VILLANI GIUSEPPE	Consigliere		X
10	ROZZONI LIDIA MARIA	Consigliere		X
11	PRICCA FABIO	Consigliere		X
12	ROTELLA PASQUALINA	Consigliere	X	
13	CABIDDU MARCO	Consigliere	X	

<b>Totali</b>	<b>9</b>	<b>4</b>
---------------	----------	----------

Partecipa alla seduta, ai sensi di quanto disposto dall'art. 97 del d.lgs. n. 267/2000 e s.m. e i. e dunque con funzioni consultive, referenti e di assistenza agli organi il Segretario Generale, Dott.ssa Roberta Beltrame.

Il Vice Sindaco, Franco Abate, dopo aver constatato la sussistenza del quorum strutturale dichiara aperta la seduta e, secondo l'ordine del giorno della seduta, dispone in merito alla discussione dell'argomento in oggetto indicato.

**OGGETTO: ART. 20 D.LGS. N. 175/2016: REVISIONE PERIODICA DELLE PARTECIPAZIONI PUBBLICHE**

**IL CONSIGLIO COMUNALE**

**CONSIDERATO CHE:**

- In base all'articolo 24, comma 1, del decreto legislativo 19 agosto 2016, n. 175, recante Testo Unico in materia di società a partecipazione pubblica (TUSP), ciascuna amministrazione pubblica era chiamata a effettuare entro il 30 settembre 2017, con provvedimento motivato, la ricognizione straordinaria delle partecipazioni possedute alla data del 23 settembre 2016, individuando quelle da alienare o da assoggettare alle misure di razionalizzazione di cui all'articolo 20 del TUSP.
- L'esito della ricognizione, anche in caso negativo, doveva essere comunicato al MEF, entro il 31 ottobre 2017 (scadenza poi differita al 10 novembre 2017), secondo le modalità di cui all'articolo 17 del Decreto-Legge 24 giugno 2014, n. 90.
- In attuazione di quanto disposto dall'art. 24 T.U.S.P., con deliberazione di CC n. 45 del 28/9/2017, il Comune di Pantigliate ha effettuato la ricognizione di tutte le partecipazioni dallo stesso possedute alla data del 23/9/2016 effettuando le prescritte comunicazioni e pubblicazioni nei termini fissati dalla norma;
- Una volta operata tale ricognizione straordinaria, le pubbliche amministrazioni hanno l'obbligo, ai sensi dell'art. 20 del TUSP, di procedere annualmente, entro il 31/12 di ciascun anno, alla revisione periodica delle partecipazioni detenute predisponendo, ove ne ricorrano i presupposti, un piano di riassetto per la loro razionalizzazione;

TENUTO CONTO che ai fini di cui sopra devono essere alienate od oggetto delle misure di cui all'art. 20, commi 1 e 2, T.U.S.P. – ossia di un piano di riassetto per la loro razionalizzazione, fusione o soppressione, anche mediante messa in liquidazione – le partecipazioni per le quali si verifica anche una sola delle seguenti condizioni:

- 1) non hanno ad oggetto attività di produzione di beni e servizi strettamente necessarie per il perseguimento delle finalità istituzionali dell'ente, di cui all'art. 4, c. 1, T.U.S.P., anche sul piano della convenienza economica e della sostenibilità finanziaria e in considerazione della possibilità di gestione diretta od esternalizzata del servizio affidato, nonché della compatibilità della scelta con i principi di efficienza, di efficacia e di economicità dell'azione amministrativa, come previsto dall'art. 5, c. 2, del Testo unico;
- 2) non sono riconducibili ad alcuna delle categorie di cui all'art. 4, c. 2, T.U.S.P.;
- 3) previste dall'art. 20, c. 2, T.U.S.P.:
  - a) partecipazioni societarie che non rientrino in alcuna delle categorie delle due precedenti categorie;
  - b) società che risultano prive di dipendenti o abbiano un numero di amministratori superiore a quello dei dipendenti;
  - c) partecipazioni in società che svolgono attività analoghe o simili a quelle svolte da altre società partecipate o da enti pubblici strumentali;
  - d) partecipazioni in società che, nel triennio 2013-2015, abbiano conseguito un fatturato medio non superiore a 500 mila euro;
  - e) partecipazioni in società diverse da quelle costituite per la gestione di un servizio d'interesse generale che abbiano prodotto un risultato negativo per quattro dei cinque esercizi precedenti, tenuto conto che per le società di cui all'art. 4, c. 7, D.Lgs. n. 175/2016, ai fini della prima applicazione del criterio in esame, si considerano i risultati dei cinque esercizi successivi all'entrata in vigore del Decreto correttivo;
  - f) necessità di contenimento dei costi di funzionamento;
  - g) necessità di aggregazione di società aventi ad oggetto le attività consentite all'art. 4, T.U.S.P.;

CONSIDERATO altresì che le disposizioni del predetto Testo unico devono essere applicate avendo riguardo all'efficiente gestione delle partecipazioni pubbliche, alla tutela e promozione della concorrenza e del mercato, nonché alla razionalizzazione e riduzione della spesa pubblica;

TENUTO CONTO che è fatta salva la possibilità di mantenere partecipazioni

- in società che producono servizi economici di interesse generale a rete di cui all'art. 3-bis, D.L. n. 138/2011 e s.m.i., anche fuori dall'ambito territoriale di questo Comune e dato atto che l'affidamento dei servizi in corso alla medesima società sia avvenuto tramite procedure ad evidenza pubblica ovvero che la stessa rispetta i requisiti di cui all'articolo 16 del T.U.S.P;
- in società che, alla data di entrata in vigore del Decreto correttivo, risultino già costituite e autorizzate alla gestione di case da gioco ai sensi della legislazione vigente;

CONSIDERATO che le società in *house providing*, sulle quali è esercitato il controllo analogo ai sensi dell'art. 16, D.Lgs. n. 175/2016, che rispettano i vincoli in tema di partecipazione di capitali privati (c.1) e soddisfano il requisito dell'attività prevalente producendo almeno l'80% del loro fatturato nell'ambito dei compiti affidati dagli enti soci (c.3), possono rivolgere la produzione ulteriore (rispetto a detto limite) anche a finalità diverse, fermo il rispetto dell'art.4, c.1, D.Lgs. n. 175/2016, a condizione che tale ulteriore produzione permetta di conseguire economie di scala od altri recuperi di efficienza sul complesso dell'attività principale della società;

VALUTATE pertanto le modalità di svolgimento delle attività e dei servizi oggetto delle società partecipate dall'Ente, con particolare riguardo all'efficienza, al contenimento dei costi di gestione ed alla tutela e promozione della concorrenza e del mercato;

TENUTO CONTO del miglior soddisfacimento dei bisogni della comunità e del territorio amministrati a mezzo delle attività e dei servizi resi dalle società partecipate possedute dall'Ente;

TENUTO CONTO che l'esame ricognitivo di tutte le partecipazioni detenute è stato istruito dai servizi ed uffici comunali competenti in conformità alle disposizioni normative;

VISTO l'esito della ricognizione effettuata come risultante nell'allegato alla presente deliberazione (in ossequio al modello standard approvato dal MEF), dettagliato per ciascuna partecipazione detenuta, allegato che ne costituisce parte integrante e sostanziale;

TENUTO CONTO degli atti istruttori compiuti dai servizi ed uffici comunali competenti, ed in particolare delle analisi e valutazioni di carattere economico, sociale, organizzativo, finanziario e commerciale dagli stessi svolte in ordine alle partecipazioni detenute e da alienare,

PRESO ATTO del parere favorevole ex art. 49, D.Lgs. n. 267/2000, espresso dal Responsabile del settore finanziario in ordine alla regolarità tecnica e contabile del presente provvedimento;

TENUTO CONTO del parere espresso dall'Organo di revisione ai sensi dell'art. 239, c. 1, lett. b), n. 3), D.Lgs. n. 267/2000, protocollato al n. 10953 del 11/12/2018;

Il Vice Sindaco Abate illustra il punto all'ordine del giorno; segue intervento del Consigliere Malfettone, come integralmente riportato nella registrazione audio della seduta, pubblicata sul sito istituzionale del Comune.

Con la seguente votazione:

Consiglieri presenti: n. 9

Consiglieri votanti: n. 8

Astenuti n. 1 (Rotella)

Voti favorevoli: n. 8

Voti contrari: n. 0

## DELIBERA

1. DI APPROVARE la Revisione periodica delle partecipazioni pubbliche, effettuata ai sensi di quanto disposto dall'art. 20 del D.Lgs. n. 175/2016, come da allegato alla presente deliberazione, che ne costituisce parte integrante e sostanziale, redatto in conformità al modello standard approvato dal MEF;
2. DI COMUNICARE l'esito della presente ricognizione al MEF, attraverso l'applicativo Partecipazioni del Portale Tesoro con cui il Dipartimento del Tesoro effettua annualmente la rilevazione delle partecipazioni pubbliche e dei rappresentanti delle Amministrazioni negli organi di governo di società ed enti, ai sensi dell'articolo 17, comma 4, del decreto-legge 24 giugno 2014, n. 90.
3. DI INVIARE la presente deliberazione alla competente Sezione regionale di controllo della Corte dei Conti e a tutte le società partecipate dal Comune;
4. DI DISPORRE la pubblicazione del presente provvedimento sul sito istituzionale dell'Ente, sezione Amministrazione trasparente, in ossequio alle disposizioni di cui al D.Lgs. 33/2013 e alle direttive ANAC in materia.

Successivamente,

ATTESA la scadenza del 31/12/2018 per l'adempimento di cui al presente provvedimento,

Con la seguente votazione:

Consiglieri presenti: n. 9

Consiglieri votanti: n. 8

Astenuti n. 1 (Rotella)

Voti favorevoli: n. 8

Voti contrari: n. 0

## DELIBERA

DI DICHIARARE il presente provvedimento immediatamente eseguibile ai sensi dell'art. 134, c.4, D.Lgs. n. 267/2000.

(Degli interventi di cui si fa menzione nel presente verbale è stata effettuata registrazione file audio (MP3), così come sono stati registrati tutti gli interventi dell'intera seduta consiliare. Il file, contenente la registrazione, viene conservato in duplice copia originale (sul pc della sala consiliare dove viene effettuata la registrazione e sul server comunale ) la documentazione della seduta è a disposizione dei singoli consiglieri e degli aventi titolo)



# Comune di Pantigliate

Città Metropolitana di Milano  
Piazza Comunale, 10 - 20090 - Pantigliate  
Tel. 029068861 – Fax 02906886210  
Cod. Fisc. 80108750151 – Part. Iva 09057070154

**Il presente verbale viene letto e sottoscritto come di seguito :**

Il Vice Sindaco  
Franco Abate

*Atto sottoscritto digitalmente*

Il Segretario Comunale  
Dott.ssa Roberta Beltrame

*Atto sottoscritto digitalmente*



# Comune di Pantigliate

Città Metropolitana di Milano  
Piazza Comunale, 10 - 20090 - Pantigliate  
Tel. 029068861 – Fax 02906886210  
Cod. Fisc. 80108750151 – Part. Iva 09057070154

## ALLEGATO ALLA PROPOSTA DI DELIBERAZIONE AL CONSIGLIO COMUNALE N° 61.

Settore 3 - Ragioneria - Entrate - Tributi

**Oggetto :** ART. 20 D.LGS. N. 175/2016: REVISIONE PERIODICA DELLE PARTECIPAZIONI PUBBLICHE

---

**Parere di regolarità tecnica sulla proposta di deliberazione attestante la regolarità e la correttezza dell'azione amministrativa della presente proposta di deliberazione, ai sensi degli artt. 49, comma 1, e 147 bis comma 1 del D.Lgs. n. 267/2000, introdotto dall'art. 3 del D.L. n. 174/2012 come modificato dalla Legge di conversione n. 213/2012;**

Il sottoscritto responsabile del Settore 3 - Ragioneria - Entrate - Tributi, dopo aver preso visione della proposta deliberativa indicata in oggetto, esprime parere favorevole sotto il profilo della sua regolarità.

Pantigliate, li 06/12/2018

**Il Responsabile del Settore**

FIORINI LUCIA / ArubaPEC S.p.A.

---



# Comune di Pantigliate

Città Metropolitana di Milano  
Piazza Comunale, 10 - 20090 - Pantigliate  
Tel. 029068861 – Fax 02906886210  
Cod. Fisc. 80108750151 – Part. Iva 09057070154

## ALLEGATO ALLA PROPOSTA DI DELIBERAZIONE AL CONSIGLIO COMUNALE N° 61.

Settore 3 - Ragioneria - Entrate - Tributi

**Oggetto :** ART. 20 D.LGS. N. 175/2016: REVISIONE PERIODICA DELLE PARTECIPAZIONI PUBBLICHE

---

**Parere in ordine alla regolarità contabile della presente proposta di deliberazione rilasciato ai sensi dell'art. 49, comma 1, del D.L.gs. n. 267/2000, introdotto dall'art. 3 del D.L. n. 174/2012 come modificato dalla Legge di conversione n. 213/2012;**

Il Sottoscritto Responsabile del Settore Ragioneria, Entrate e Tributi, dopo aver preso visione della proposta deliberativa indicata in oggetto, sotto il profilo della sua regolarità contabile è **FAVOREVOLE** .

Pantigliate, li 06/12/2018

Il Responsabile del Settore  
Ragioneria, Entrate e Tributi  
FIORINI LUCIA / ArubaPEC S.p.A.

---



# Comune di Pantigliate

Città Metropolitana di Milano  
Piazza Comunale, 10 - 20090 - Pantigliate  
Tel. 029068861 – Fax 02906886210  
Cod. Fisc. 80108750151 – Part. Iva 09057070154

## La Deliberazione del Consiglio N° 43 del 19/12/2018

[X] Viene pubblicata in data odierna all'albo pretorio, ai sensi e per gli effetti dell'art. 124, comma 1, del D.lgs. n. 267/2000 e dell'art. 32 della Legge n. 69/2009.

[X] E' stata dichiarata immediatamente eseguibile, in seguito ad apposita votazione, ai sensi dell'art.134, comma 4, del D.lgs. n. 267/2000.

Lì, 20/12/2018

Il Segretario Comunale  
BELTRAME ROBERTA / INFOCERT SPA

*Atto firmato digitalmente*

---

### CERTIFICATO DI ESECUTIVITA'

Si Certifica che la presente deliberazione diverrà esecutiva ad ogni effetto di legge.

---



**COMUNE DI PANTIGLIATE**  
(Città Metropolitana di Milano)

OGGETTO: Revisione periodica delle partecipazioni pubbliche art. 20 D.Lgs. n. 175/2016

Il Revisore dei Conti del Comune di Pantigliate,

- Vista la proposta di Deliberazione n. 61/2018 al Consiglio Comunale;
- Esaminata la documentazione a supporto della proposta sopra indicata;
- Visto l'art. 239 comma 1 lettera b) punto 3 del D. Lgs. 267/2000;

Ai sensi dell'art. 239 comma 1 lettera b) punto 3 del D.Lgs. 267/2000

esprime Parere favorevole

in ordine all'approvazione della proposta deliberativa n. 61/2018 avente ad oggetto: Revisione periodica delle partecipazioni pubbliche art. 20D. Lgs. n. 175/2016

Porlezza, 10 dicembre 2018

Il Revisore dei Conti  
Dott. Massimo Ostoni





## ***Patrimonio della PA***

### **COMUNE DI PANTIGLIATE**

**Città Metropolitana di Milano**

## **Revisione periodica delle partecipazioni pubbliche Art. 20 D.Lgs. n. 175/2016**

### **Dati relativi all'anno 2017**

## COMUNE DI PANTIGLIATE

Codice fiscale: 80108750151

Piazza Comunale n. 10

Telefono 02.906886303

Fax 02.906886210

PEC [comune.pantigliate@legalmail.it](mailto:comune.pantigliate@legalmail.it)

Referente/responsabile per la compilazione del piano: Fiorini Lucia

## 1. Introduzione

Rispetto ai dati comunicati in occasione della revisione straordinaria delle partecipazioni ex art. 24 del d.lgs. n. 175/2014, si rileva l'assenza della partecipata indiretta (detenuta attraverso CAP Holding S.p.A.) **TASM ROMANIA SRL IN FALLIMENTO**, società definitivamente estinta dal 31/10/2017.

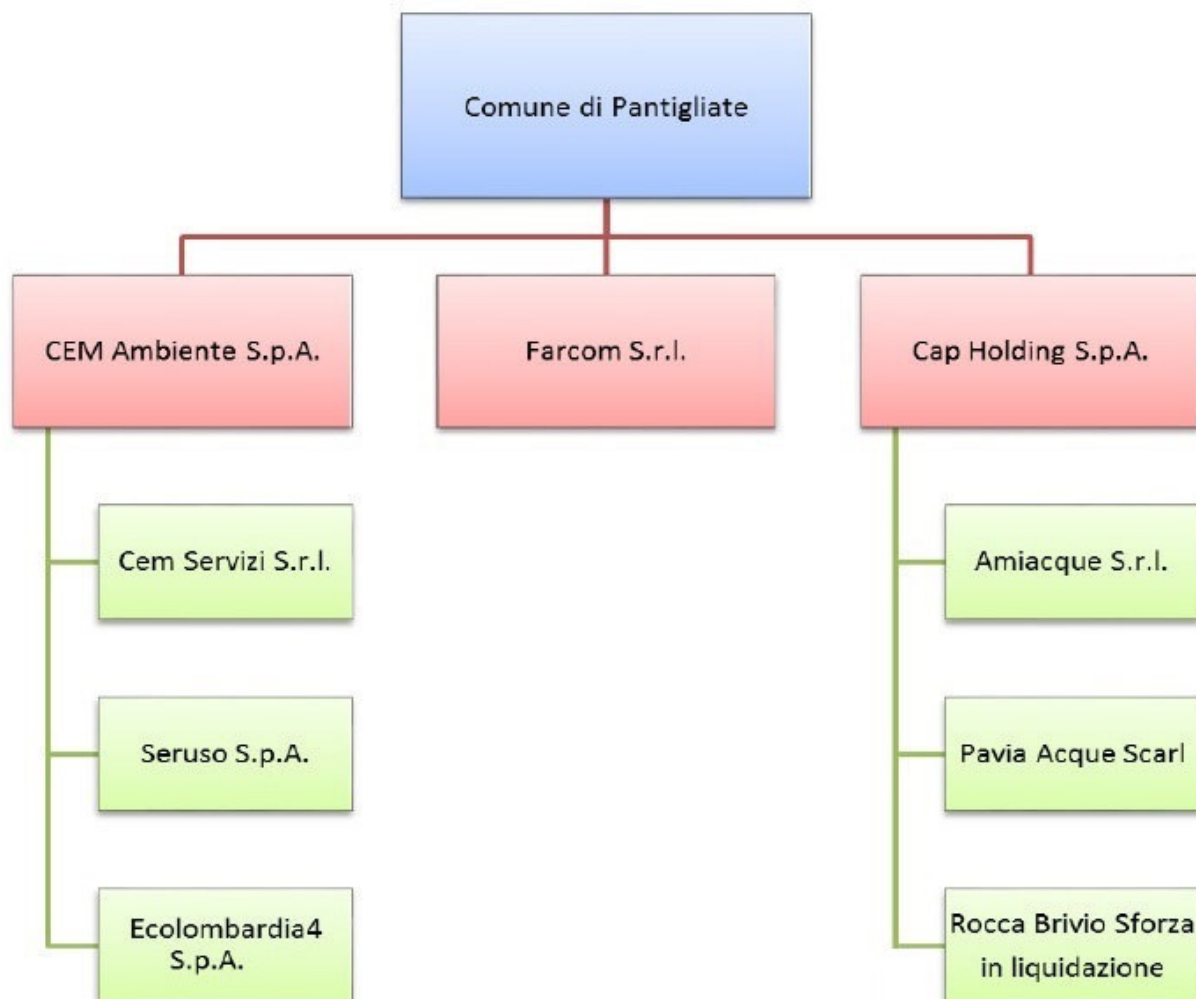

## 2. Ricognizione delle partecipazioni societarie possedute direttamente o indirettamente

### Partecipazioni dirette

NOME PARTECIPATA	CODICE FISCALE PARTECIPATA	QUOTA DI PARTECIPAZIONE	ESITO DELLA RILEVAZIONE	NOTE
CEM Ambiente S.p.A.	03965170156	1,22	mantenimento	
Far.Com S.r.l.	04146750965	2,45	mantenimento	
CAP Holding S.p.A.	13187590156	0,62	mantenimento	

### Partecipazioni indirette detenute attraverso CEM Ambiente S.p.A.:

NOME PARTECIPATA	CODICE FISCALE PARTECIPATA	QUOTA DI PARTECIPAZIONE DETENUTA DALLA TRAMITE	ESITO DELLA RILEVAZIONE	NOTE
CEM Servizi S.r.l.	03584060960	100,00	mantenimento	
Seruso S.p.A.	02329240135	2,00	mantenimento	
Ecolombardia 4 S.p.A.	00819750167	0,40	mantenimento	

### Partecipazioni indirette detenute attraverso CAP Holding S.p.A.:

NOME PARTECIPATA	CODICE FISCALE PARTECIPATA	QUOTA DI PARTECIPAZIONE DETENUTA DALLA TRAMITE	ESITO DELLA RILEVAZIONE	NOTE
Amiacque S.p.A.	03988160960	100,00	mantenimento	
Pavia Acque S.c.ar.l.	02234900187	10,10	mantenimento	
Rocca Brivio Sforza S.r.l. in liquidazione	07007600153	51,04	Razionalizzazione. La cessazione della partecipazione nella società in liquidazione è legata alle procedure ed alle relative fasi previste dalla legge nonché alla destinazione del complesso monumentale	

### 3. Informazioni di dettaglio sulle singole partecipazioni

Per ognuna delle nove partecipazioni inserite nelle tabelle riportate nel paragrafo precedente, sono state compilate le allegate schede di dettaglio.

1

CEM Ambiente S.p.A. – CF 03965170156

#### Scheda di dettaglio

#### DATI ANAGRAFICI DELLA PARTECIPATA

NOME DEL CAMPO	
Codice Fiscale	03965170156
Denominazione	CEM Ambiente S.p.A.
Anno di costituzione della società	1996
Forma giuridica	Società per azioni
Tipo di fondazione	Scegliere un elemento.
Altra forma giuridica	
Stato della società	La Società è attiva
Anno di inizio della procedura <sup>(1)</sup>	
Società con azioni quotate in mercati regolamentati <sup>(2)</sup>	no
Società che ha emesso strumenti finanziari quotati in mercati regolamentati (ex TUSP) <sup>(2)</sup>	no

<sup>(1)</sup> Compilare il campo “anno di inizio della procedura” solo se nel campo “stato della società” è stato selezionato un elemento diverso da “La società è attiva”

<sup>(2)</sup> Le società emittenti azioni o strumenti finanziari in mercati regolamentati nell’applicativo sono individuate mediante elenchi ufficiali.

#### SEDE LEGALE DELLA PARTECIPATA

NOME DEL CAMPO	
Stato	Italia
Provincia	MB

NOME DEL CAMPO	
<b>Comune</b>	Cavenago di Brianza
<b>CAP *</b>	20873
<b>Indirizzo *</b>	Località Cascina Sofia
<b>Telefono *</b>	02 9524191
<b>FAX *</b>	02 95241962/3
<b>Email *</b>	info@cemambiente.it

\*campo con compilazione facoltativa

#### SETTORE DI ATTIVITÀ DELLA PARTECIPATA

NOME DEL CAMPO	
<b>Attività 1</b>	Raccolta di rifiuti non pericolosi (E.38.11)
<b>Peso indicativo dell'attività %</b>	50
<b>Attività 2 *</b>	Produzione di energia elettrica (D.35.11)
<b>Peso indicativo dell'attività % *</b>	25
<b>Attività 3 *</b>	Trattamento e smaltimento di altri rifiuti non pericolosi (E.38.21.09)
<b>Peso indicativo dell'attività % *</b>	15
<b>Attività 4 *</b>	Trattamento e smaltimento di rifiuti pericolosi (E.38.22)
<b>Peso indicativo dell'attività % *</b>	10

\*campo con compilazione facoltativa

#### ULTERIORI INFORMAZIONI SULLA PARTECIPATA

NOME DEL CAMPO	
<b>Società in house</b>	si
<b>Previsione nello statuto di limiti sul fatturato <sup>(3)</sup></b>	no

NOME DEL CAMPO	
<b>Deliberazione di quotazione di azioni in mercati regolamentati nei termini e con le modalità di cui all'art. 26, c. 4</b>	no
<b>Società contenuta nell'allegato A al D.Lgs. n. 175/2016</b>	no
<b>Società a partecipazione pubblica di diritto singolare (art.1, c. 4, lett. A)</b>	no
<b>Riferimento normativo società di diritto singolare <sup>(3)</sup></b>	
<b>La partecipata svolge attività economiche protette da diritti speciali o esclusivi insieme con altre attività svolte in regime di mercato</b>	no
<b>Riferimento normativo società con diritti speciali o esclusivi insieme con altre attività svolte in regime di mercato <sup>(3)</sup></b>	
<b>Società esclusa dall'applicazione dell'art. 4 con DPCM (art. 4, c. 9)</b>	no
<b>Società esclusa dall'applicazione dell'art. 4 con provvedimento del Presidente della Regione o delle Prov. Autonome (art. 4, c. 9)</b>	no
<b>Riferimento normativo atto esclusione <sup>(4)</sup></b>	

<sup>(3)</sup> Compilare il campo solo se nel campo precedente è stato scelto "sì"

<sup>(4)</sup> Compilare il campo solo se in uno dei campi precedenti è stato scelto "sì"

#### DATI DI BILANCIO PER LA VERIFICA TUSP

NOME DEL CAMPO	Anno 2017
<b>Tipologia di attività svolta</b>	Attività produttive di beni e servizi
<b>Numero medio di dipendenti</b>	38



NOME DEL CAMPO	Anno 2017
Numero dei componenti dell'organo di amministrazione	1
Compenso dei componenti dell'organo di amministrazione	41523
Numero dei componenti dell'organo di controllo	3
Compenso dei componenti dell'organo di controllo	45523

7

NOME DEL CAMPO	2017	2016	2015	2014	2013
Approvazione bilancio	sì	sì	sì	sì	sì
Risultato d'esercizio	555341	655799	602994	536726	579712

#### Attività produttive di beni e servizi o Distretti tecnologici

Compilare la seguente sotto-sezione se la "Tipologia di attività svolta" dalla partecipata è: "**Attività produttive di beni e servizi**" o "**Attività di promozione e sviluppo di progetti di ricerca finanziati (Distretti tecnologici)**".

NOME DEL CAMPO	2017	2016	2015
A1) Ricavi delle vendite e delle prestazioni	60.786.592	58.331.572	51.007.498
A5) Altri Ricavi e Proventi			
di cui Contributi in conto esercizio			

#### QUOTA DI POSSESSO (quota diretta e/o indiretta)

NOME DEL CAMPO	INDICAZIONI PER LA COMPILAZIONE
Tipologia di Partecipazione	Partecipazione diretta
Quota diretta <sup>(5)</sup>	1,217

NOME DEL CAMPO	INDICAZIONI PER LA COMPILAZIONE
<b>Codice Fiscale Tramite <sup>(6)</sup></b>	
<b>Denominazione Tramite (organismo) <sup>(6)</sup></b>	
<b>Quota detenuta dalla Tramite nella società <sup>(7)</sup></b>	

<sup>(5)</sup> Se la partecipazione è diretta o sia diretta che indiretta, inserire la quota detenuta direttamente dall'Amministrazione nella società.

<sup>(6)</sup> Compilare se per "Tipologia di Partecipazione" è stato indicato "Partecipazione Indiretta" o "Partecipazione diretta e indiretta". Inserire CF e denominazione dell'ultima tramite attraverso la quale la società è indirettamente partecipata dall'Amministrazione.

<sup>(7)</sup> Inserire la quota di partecipazione che la "tramite" detiene nella società.

#### QUOTA DI POSSESSO – TIPO DI CONTROLLO

NOME DEL CAMPO	INDICAZIONI PER LA COMPILAZIONE
<b>Tipo di controllo</b>	controllo congiunto per effetto di norme di legge

#### INFORMAZIONI ED ESITO PER LA RAZIONALIZZAZIONE

NOME DEL CAMPO	INDICAZIONI PER LA COMPILAZIONE
<b>La partecipata svolge un'attività di produzione di beni e servizi a favore dell'Amministrazione?</b>	Si
<b>Attività svolta dalla Partecipata</b>	produzione di un servizio di interesse generale (Art. 4, c. 2, lett. a)

NOME DEL CAMPO	INDICAZIONI PER LA COMPILAZIONE
<b>Descrizione dell'attività</b>	L'attività svolta assicura l'erogazione del servizio di igiene urbana (raccolta, trasporto, recupero e smaltimento dei rifiuti solidi urbani e servizi accessori), quale servizio pubblico locale di interesse generale (nonché servizio a rete di rilevanza economica ai sensi dell'art. 3 bis del D.L. 13/8/2011 n. 138), il cui perseguimento rientra quindi a pieno titolo nelle finalità istituzionali dell'ente. Quanto alla valutazione circa la convenienza tecnico-economica della formula gestoria adottata, si richiama la specifica relazione a suo tempo posta a fondamento dell'affidamento in house del servizio come deliberato dal Consiglio comunale in attuazione dell'art. 34, comma 20, del D.L. 179/2012, i cui elementi e presupposti sono oggi richiamati e fatti propri dall'art. 192, comma 2, del D.Lgs. n. 50/2016. Cem Ambiente, secondo il piano industriale approvato dall'assemblea degli azionisti si occupa – in nome e per conto dei Comuni soci – di pianificare, progettare, coordinare, ottimizzare e controllare la corretta esecuzione dei servizi svolti sul territorio. Sono svolte in forma diretta alcune attività e servizi quali la conduzione della stazione di trasferimento rifiuti, del Centro Multimateriale e di tutti gli impianti di proprietà (con particolare riferimento alle piattaforme ecologiche), oltre alle attività di controllo sull'andamento dei servizi e, più in generale, tutti i servizi di supervisione e organizzazione correlati al ciclo integrato dei rifiuti urbani ed assimilati, nonché la gestione riferita alla cessione dei materiali recuperabili. CEM Ambiente affida parte della concreta esecuzione dei servizi alla propria controllata CEM Servizi S.r.l. (servizi di spazzamento meccanizzato, pulizia manuale, trasporti da piattaforme ecologiche, vuotamento cestini, microraccolte, raccolta ingombranti a domicilio, rimozione discariche abusive, servizi spot e altri servizi accessori) e parte ad operatori privati selezionati mediante procedure competitive ad evidenza pubblica (servizi di raccolta e trasporto rifiuti, gestione e conduzione piattaforme ecologiche, trattamento delle diverse frazioni di rifiuto raccolte per via differenziata e più in generale di tutti i rifiuti urbani e assimilati raccolti nel territorio comunale e i rifiuti raccolti in piattaforma ecologica ecc. I servizi erogati dalla Società sono svolti sul territorio di 66 comuni per un bacino territoriale di oltre 570.000 abitanti, con un fatturato che si avvia verso i 65 milioni di euro
<b>Quota % di partecipazione detenuta dal soggetto privato <sup>(8)</sup></b>	
<b>Svolgimento di attività analoghe a quelle svolte da altre società (art.20, c.2 lett.c)</b>	no
<b>Necessità di contenimento dei costi di funzionamento (art.20, c.2 lett.f)</b>	no
<b>Necessità di aggregazione di società (art.20, c.2 lett.g)</b>	no
<b>L'Amministrazione ha fissato, con proprio provvedimento, obiettivi specifici sui costi di funzionamento della partecipata? (art.19, c.5) <sup>(9)</sup></b>	no
<b>Esito della ricognizione</b>	mantenimento senza interventi

NOME DEL CAMPO	INDICAZIONI PER LA COMPILAZIONE
<b>Modalità (razionalizzazione)</b> <sup>(10)</sup>	Scegliere un elemento.
<b>Termine previsto per la razionalizzazione</b> <sup>(10)</sup>	
<b>Le misure di razionalizzazione sono state concluse alla data del 31/12/2018?</b>	Scegliere un elemento.
<b>Note*</b>	Considerata la natura e la configurazione organizzativa di CEM Ambiente S.p.A., si evidenzia che il costo del personale, ammontante nel 2017 a € 2.914.573 per 37 dipendenti, deve essere posto in relazione al complessivo disegno strategico posto a fondamento del gruppo CEM, nell'ambito del quale la Società operativa CEM Servizi S.r.l. (costo del personale € 3.777.608 riferito a 127 dipendenti) viene dedicata alla concreta erogazione dei servizi, mentre la società controllante CEM Ambiente S.p.A. svolge attività di carattere prettamente amministrativo. Pertanto i costi del personale delle due società vanno letti congiuntamente e in misura mediata. Inoltre, con lo studio di benchmarking condotto dalla SDA Bocconi è stato confermato l'elevato livello sia qualitativo che quantitativo dei servizi offerti da CEM.

<sup>(8)</sup> Compilare il campo se "Attività svolta dalla Partecipata" precedentemente selezionata è "realizzazione e gestione di opera pubblica ovvero organizzazione e gestione di servizio di interesse generale tramite PPP (Art.4, c.2, lett.c)".

<sup>(9)</sup> Compilare il campo se "Tipo di controllo" è stato selezionato elemento diverso da "nessuno".

<sup>(10)</sup> Campo obbligatorio se per "Esito della ricognizione" è stato selezionato "Razionalizzazione".

\* Campo con compilazione facoltativa

Scheda di dettaglio**DATI ANAGRAFICI DELLA PARTECIPATA**

NOME DEL CAMPO	
<b>Codice Fiscale</b>	03584060960
<b>Denominazione</b>	CEM Servizi S.r.l.
<b>Anno di costituzione della società</b>	2002
<b>Forma giuridica</b>	Società a responsabilità limitata
<b>Tipo di fondazione</b>	Scegliere un elemento.
<b>Altra forma giuridica</b>	
<b>Stato della società</b>	La Società è attiva
<b>Anno di inizio della procedura <sup>(1)</sup></b>	
<b>Società con azioni quotate in mercati regolamentati <sup>(2)</sup></b>	no
<b>Società che ha emesso strumenti finanziari quotati in mercati regolamentati (ex TUSP) <sup>(2)</sup></b>	no

<sup>(1)</sup> Compilare il campo “anno di inizio della procedura” solo se nel campo “stato della società” è stato selezionato un elemento diverso da “La società è attiva”

<sup>(2)</sup> Le società emittenti azioni o strumenti finanziari in mercati regolamentati nell’applicativo sono individuate mediante elenchi ufficiali.

**SEDE LEGALE DELLA PARTECIPATA**

NOME DEL CAMPO	
<b>Stato</b>	Italia
<b>Provincia</b>	MB
<b>Comune</b>	Brugherio
<b>CAP *</b>	20861
<b>Indirizzo *</b>	Viale della Vittoria, 22/24

NOME DEL CAMPO	
<b>Telefono *</b>	02 - 95241957
<b>FAX *</b>	02 - 95241964
<b>Email *</b>	info@cemservizisrl.it

\*campo con compilazione facoltativa

#### SETTORE DI ATTIVITÀ DELLA PARTECIPATA

NOME DEL CAMPO	
<b>Attività 1</b>	Raccolta di rifiuti non pericolosi (E.38.11)
<b>Peso indicativo dell'attività %</b>	50
<b>Attività 2 *</b>	Trattamento e smaltimento di altri rifiuti non pericolosi (E.38.21.09)
<b>Peso indicativo dell'attività % *</b>	25
<b>Attività 3 *</b>	CURA E MANUTENZIONE DEL PAESAGGIO (N.81.3)
<b>Peso indicativo dell'attività % *</b>	15
<b>Attività 4 *</b>	
<b>Peso indicativo dell'attività % *</b>	

\*campo con compilazione facoltativa

#### ULTERIORI INFORMAZIONI SULLA PARTECIPATA

NOME DEL CAMPO	
<b>Società in house</b>	si
<b>Previsione nello statuto di limiti sul fatturato <sup>(3)</sup></b>	no
<b>Deliberazione di quotazione di azioni in mercati regolamentati nei termini e con le modalità di cui all'art. 26, c. 4</b>	no

NOME DEL CAMPO	
Società contenuta nell'allegato A al D.Lgs. n. 175/2016	no
Società a partecipazione pubblica di diritto singolare (art.1, c. 4, lett. A)	no
Riferimento normativo società di diritto singolare <sup>(3)</sup>	
La partecipata svolge attività economiche protette da diritti speciali o esclusivi insieme con altre attività svolte in regime di mercato	no
Riferimento normativo società con diritti speciali o esclusivi insieme con altre attività svolte in regime di mercato <sup>(3)</sup>	
Società esclusa dall'applicazione dell'art. 4 con DPCM (art. 4, c. 9)	no
Società esclusa dall'applicazione dell'art. 4 con provvedimento del Presidente della Regione o delle Prov. Autonome (art. 4, c. 9)	no
Riferimento normativo atto esclusione <sup>(4)</sup>	

<sup>(3)</sup> Compilare il campo solo se nel campo precedente è stato scelto "sì"

<sup>(4)</sup> Compilare il campo solo se in uno dei campi precedenti è stato scelto "sì"

#### DATI DI BILANCIO PER LA VERIFICA TUSP

NOME DEL CAMPO	Anno 2017
Tipologia di attività svolta	Attività produttive di beni e servizi
Numero medio di dipendenti	127
Numero dei componenti dell'organo di amministrazione	1
Compenso dei componenti dell'organo di amministrazione	0

NOME DEL CAMPO	Anno 2017
Numero dei componenti dell'organo di controllo	5
Compenso dei componenti dell'organo di controllo	14040

NOME DEL CAMPO	2017	2016	2015	2014	2013
Approvazione bilancio	sì	sì	sì	sì	sì
Risultato d'esercizio	577377	463235	359402	254521	393213

#### Attività produttive di beni e servizi o Distretti tecnologici

NOME DEL CAMPO	2017	2016	2015
A1) Ricavi delle vendite e delle prestazioni	7.813.715	6.195.989	4.406.614
A5) Altri Ricavi e Proventi			
di cui Contributi in conto esercizio			

#### QUOTA DI POSSESSO (quota diretta e/o indiretta)

NOME DEL CAMPO	INDICAZIONI PER LA COMPILAZIONE
Tipologia di Partecipazione	Partecipazione indiretta
Quota diretta <sup>(5)</sup>	0
Codice Fiscale Tramite <sup>(6)</sup>	03965170156
Denominazione Tramite (organismo) <sup>(6)</sup>	CEM Ambiente S.p.A.
Quota detenuta dalla Tramite nella società <sup>(7)</sup>	100

<sup>(5)</sup> Se la partecipazione è diretta o sia diretta che indiretta, inserire la quota detenuta direttamente dall'Amministrazione nella società.

<sup>(6)</sup> Compilare se per "Tipologia di Partecipazione" è stato indicato "Partecipazione Indiretta" o "Partecipazione diretta e



indiretta". Inserire CF e denominazione dell'ultima tramite attraverso la quale la società è indirettamente partecipata dall'Amministrazione.

(7) Inserire la quota di partecipazione che la "tramite" detiene nella società.

#### QUOTA DI POSSESSO – TIPO DI CONTROLLO

NOME DEL CAMPO	INDICAZIONI PER LA COMPILAZIONE
Tipo di controllo	controllo solitario - vincoli contrattuali

#### INFORMAZIONI ED ESITO PER LA RAZIONALIZZAZIONE

NOME DEL CAMPO	INDICAZIONI PER LA COMPILAZIONE
La partecipata svolge un'attività di produzione di beni e servizi a favore dell'Amministrazione?	Si
Attività svolta dalla Partecipata	produzione di un servizio di interesse generale (Art. 4, c. 2, lett. a)
Descrizione dell'attività	servizi strumentali alla controllante (spazzamento manuale di strade e piazze, pulizia di aree, smaltimenti rifiuti, gestione servizi tecnici correlati all'igiene urbana, servizi accessori alla riscossione TARI)
Quota % di partecipazione detenuta dal soggetto privato <sup>(8)</sup>	
Svolgimento di attività analoghe a quelle svolte da altre società (art.20, c.2 lett.c)	no
Necessità di contenimento dei costi di funzionamento (art.20, c.2 lett.f)	no
Necessità di aggregazione di società (art.20, c.2 lett.g)	no
L'Amministrazione ha fissato, con proprio provvedimento, obiettivi specifici sui costi di funzionamento della partecipata? (art.19, c.5) <sup>(9)</sup>	no
Esito della ricognizione	mantenimento senza interventi
Modalità (razionalizzazione) <sup>(10)</sup>	Scegliere un elemento.

NOME DEL CAMPO	INDICAZIONI PER LA COMPILAZIONE
<b>Termine previsto per la razionalizzazione</b> <sup>(10)</sup>	
<b>Le misure di razionalizzazione sono state concluse alla data del 31/12/2018?</b>	Scegliere un elemento.
<b>Note*</b>	Si rinvia a quanto riportato nelle note della scheda corrispondente relativa alla Società controllante CEM Ambiente S.p.A.

<sup>(8)</sup> Compilare il campo se “Attività svolta dalla Partecipata” precedentemente selezionata è “realizzazione e gestione di opera pubblica ovvero organizzazione e gestione di servizio di interesse generale tramite PPP (Art.4, c.2, lett.c)”.

<sup>(9)</sup> Compilare il campo se “Tipo di controllo” è stato selezionato elemento diverso da “nessuno”.

<sup>(10)</sup> Campo obbligatorio se per “Esito della ricognizione” è stato selezionato “Razionalizzazione”.

\* Campo con compilazione facoltativa

Scheda di dettaglio**DATI ANAGRAFICI DELLA PARTECIPATA**

NOME DEL CAMPO	
<b>Codice Fiscale</b>	02329240135
<b>Denominazione</b>	Seruso S.p.A.
<b>Anno di costituzione della società</b>	1997
<b>Forma giuridica</b>	Società per azioni
<b>Tipo di fondazione</b>	Scegliere un elemento.
<b>Altra forma giuridica</b>	
<b>Stato della società</b>	La Società è attiva
<b>Anno di inizio della procedura <sup>(1)</sup></b>	
<b>Società con azioni quotate in mercati regolamentati <sup>(2)</sup></b>	no
<b>Società che ha emesso strumenti finanziari quotati in mercati regolamentati (ex TUSP) <sup>(2)</sup></b>	no

<sup>(1)</sup> Compilare il campo “anno di inizio della procedura” solo se nel campo “stato della società” è stato selezionato un elemento diverso da “La società è attiva”

<sup>(2)</sup> Le società emittenti azioni o strumenti finanziari in mercati regolamentati nell’applicativo sono individuate mediante elenchi ufficiali.

**SEDE LEGALE DELLA PARTECIPATA**

NOME DEL CAMPO	
<b>Stato</b>	Italia
<b>Provincia</b>	LC
<b>Comune</b>	Verderio
<b>CAP *</b>	23879
<b>Indirizzo *</b>	Via Piave 89

NOME DEL CAMPO	
Telefono *	
FAX *	
Email *	

\*campo con compilazione facoltativa

### SETTORE DI ATTIVITÀ DELLA PARTECIPATA

NOME DEL CAMPO	
Attività 1	ATTIVITÀ DI RACCOLTA, TRATTAMENTO E SMALTIMENTO DEI RIFIUTI; RECUPERO DEI MATERIALI (E.38)
Peso indicativo dell'attività %	
Attività 2 *	Recupero e preparazione per il riciclaggio dei rifiuti solidi urbani, industriali e biomasse (E.38.32.3)
Peso indicativo dell'attività % *	
Attività 3 *	
Peso indicativo dell'attività % *	
Attività 4 *	
Peso indicativo dell'attività % *	

\*campo con compilazione facoltativa

### ULTERIORI INFORMAZIONI SULLA PARTECIPATA

NOME DEL CAMPO	
Società in house	no
Previsione nello statuto di limiti sul fatturato <sup>(3)</sup>	no
Deliberazione di quotazione di azioni in mercati regolamentati nei termini e con le modalità di cui all'art. 26, c. 4	no

NOME DEL CAMPO	
Società contenuta nell'allegato A al D.Lgs. n. 175/2016	
Società a partecipazione pubblica di diritto singolare (art.1, c. 4, lett. A)	no
Riferimento normativo società di diritto singolare <sup>(3)</sup>	
La partecipata svolge attività economiche protette da diritti speciali o esclusivi insieme con altre attività svolte in regime di mercato	no
Riferimento normativo società con diritti speciali o esclusivi insieme con altre attività svolte in regime di mercato <sup>(3)</sup>	
Società esclusa dall'applicazione dell'art. 4 con DPCM (art. 4, c. 9)	no
Società esclusa dall'applicazione dell'art. 4 con provvedimento del Presidente della Regione o delle Prov. Autonome (art. 4, c. 9)	no
Riferimento normativo atto esclusione <sup>(4)</sup>	

<sup>(3)</sup> Compilare il campo solo se nel campo precedente è stato scelto "sì"

<sup>(4)</sup> Compilare il campo solo se in uno dei campi precedenti è stato scelto "sì"

#### DATI DI BILANCIO PER LA VERIFICA TUSP

NOME DEL CAMPO	Anno 2017
Tipologia di attività svolta	Attività produttive di beni e servizi
Numero medio di dipendenti	61
Numero dei componenti dell'organo di amministrazione	3
Compenso dei componenti dell'organo di amministrazione	26396

NOME DEL CAMPO	Anno 2017
Numero dei componenti dell'organo di controllo	3
Compenso dei componenti dell'organo di controllo	36400

NOME DEL CAMPO	2017	2016	2015	2014	2013
Approvazione bilancio	sì	sì	sì	sì	sì
Risultato d'esercizio	55812	72746	51483	73393	6805

#### Attività produttive di beni e servizi o Distretti tecnologici

Compilare la seguente sotto-sezione se la “*Tipologia di attività svolta*” dalla partecipata è: “*Attività produttive di beni e servizi*” o “*Attività di promozione e sviluppo di progetti di ricerca finanziati (Distretti tecnologici)*”.

NOME DEL CAMPO	2017	2016	2015
A1) Ricavi delle vendite e delle prestazioni	7343435	7672218	6898934
A5) Altri Ricavi e Proventi			
di cui Contributi in conto esercizio			

#### QUOTA DI POSSESSO (quota diretta e/o indiretta)

NOME DEL CAMPO	INDICAZIONI PER LA COMPILAZIONE
Tipologia di Partecipazione	Partecipazione indiretta
Quota diretta <sup>(5)</sup>	0
Codice Fiscale Tramite <sup>(6)</sup>	03965170156
Denominazione Tramite (organismo) <sup>(6)</sup>	CEM Ambiente S.p.A.
Quota detenuta dalla Tramite nella società <sup>(7)</sup>	2,00

- (5) Se la partecipazione è diretta o sia diretta che indiretta, inserire la quota detenuta direttamente dall'Amministrazione nella società.
- (6) Compilare se per "Tipologia di Partecipazione" è stato indicato "Partecipazione Indiretta" o "Partecipazione diretta e indiretta". Inserire CF e denominazione dell'ultima tramite attraverso la quale la società è indirettamente partecipata dall'Amministrazione.
- (7) Inserire la quota di partecipazione che la "tramite" detiene nella società.

#### QUOTA DI POSSESSO – TIPO DI CONTROLLO

NOME DEL CAMPO	INDICAZIONI PER LA COMPILAZIONE
<b>Tipo di controllo</b>	controllo solitario - vincoli contrattuali

#### INFORMAZIONI ED ESITO PER LA RAZIONALIZZAZIONE

NOME DEL CAMPO	INDICAZIONI PER LA COMPILAZIONE
<b>La partecipata svolge un'attività di produzione di beni e servizi a favore dell'Amministrazione?</b>	Si
<b>Attività svolta dalla Partecipata</b>	produzione di un servizio di interesse generale (Art. 4, c. 2, lett. a)
<b>Descrizione dell'attività</b>	valorizzazione e recupero del secco proveniente dalla raccolta differenziata mono e multimateriale dei rifiuti urbani
<b>Quota % di partecipazione detenuta dal soggetto privato <sup>(8)</sup></b>	
<b>Svolgimento di attività analoghe a quelle svolte da altre società (art.20, c.2 lett.c)</b>	no
<b>Necessità di contenimento dei costi di funzionamento (art.20, c.2 lett.f)</b>	no
<b>Necessità di aggregazione di società (art.20, c.2 lett.g)</b>	no
<b>L'Amministrazione ha fissato, con proprio provvedimento, obiettivi specifici sui costi di funzionamento della partecipata? (art.19, c.5) <sup>(9)</sup></b>	no

NOME DEL CAMPO	INDICAZIONI PER LA COMPILAZIONE
<b>Esito della ricognizione</b>	mantenimento senza interventi
<b>Modalità (razionalizzazione) <sup>(10)</sup></b>	Scegliere un elemento.
<b>Termine previsto per la razionalizzazione <sup>(10)</sup></b>	
<b>Le misure di razionalizzazione sono state concluse alla data del 31/12/2018?</b>	Scegliere un elemento.
<b>Note*</b>	Alla luce dei rilievi formulati dalla Corte dei Conti relativamente alla composizione del Consiglio di Amministrazione di Seruso S.p.A, la capogruppo CEM Ambiente ha precisato che il CDA è stato nominato con delibera dell'Assemblea degli Azionisti in data 6/7/2016 (quindi precedentemente all'entrata in vigore del D.Lgs. n. 175/2016), con scadenza del mandato coincidente all'approvazione del Bilancio d'esercizio 2018. Lo Statuto di Seruso S.p.A. risulta oggi adeguato al disposto del D.Lgs. n. 175/2016, anche con riferimento alla composizione dell'organo di amministrazione, che sarà adeguato in occasione del primo rinnovo

<sup>(8)</sup> Compilare il campo se "Attività svolta dalla Partecipata" precedentemente selezionata è "realizzazione e gestione di opera pubblica ovvero organizzazione e gestione di servizio di interesse generale tramite PPP (Art.4, c.2, lett.c)".

<sup>(9)</sup> Compilare il campo se "Tipo di controllo" è stato selezionato elemento diverso da "nessuno".

<sup>(10)</sup> Campo obbligatorio se per "Esito della ricognizione" è stato selezionato "Razionalizzazione".

\* Campo con compilazione facoltativa



Scheda di dettaglio**DATI ANAGRAFICI DELLA PARTECIPATA**

NOME DEL CAMPO	
<b>Codice Fiscale</b>	00819750167
<b>Denominazione</b>	Ecolombardia 4 S.p.A.
<b>Anno di costituzione della società</b>	1979
<b>Forma giuridica</b>	Società per azioni
<b>Tipo di fondazione</b>	Scegliere un elemento.
<b>Altra forma giuridica</b>	
<b>Stato della società</b>	La Società è attiva
<b>Anno di inizio della procedura <sup>(1)</sup></b>	
<b>Società con azioni quotate in mercati regolamentati <sup>(2)</sup></b>	no
<b>Società che ha emesso strumenti finanziari quotati in mercati regolamentati (ex TUSP) <sup>(2)</sup></b>	no

<sup>(1)</sup> Compilare il campo “anno di inizio della procedura” solo se nel campo “stato della società” è stato selezionato un elemento diverso da “La società è attiva”

<sup>(2)</sup> Le società emittenti azioni o strumenti finanziari in mercati regolamentati nell’applicativo sono individuate mediante elenchi ufficiali.

**SEDE LEGALE DELLA PARTECIPATA**

NOME DEL CAMPO	
<b>Stato</b>	Italia
<b>Provincia</b>	MI
<b>Comune</b>	Milano
<b>CAP *</b>	20122
<b>Indirizzo *</b>	Corso di Porta Vittoria, 4

NOME DEL CAMPO	
Telefono *	
FAX *	
Email *	

\*campo con compilazione facoltativa

### SETTORE DI ATTIVITÀ DELLA PARTECIPATA

La lista dei codici Ateco è disponibile al link <http://www.istat.it/it/strumenti/definizioni-e-classificazioni/ateco-2007>

NOME DEL CAMPO	
Attività 1	FABBRICAZIONE DI PRODOTTI IN METALLO (ESCLUSI MACCHINARI E ATTREZZATURE) (C.25)
Peso indicativo dell'attività %	50
Attività 2 *	FABBRICAZIONE DI MACCHINARI ED APPARECCHIATURE NCA (C.28)
Peso indicativo dell'attività % *	25
Attività 3 *	
Peso indicativo dell'attività % *	
Attività 4 *	
Peso indicativo dell'attività % *	

\*campo con compilazione facoltativa

### ULTERIORI INFORMAZIONI SULLA PARTECIPATA

NOME DEL CAMPO	
Società in house	no
Previsione nello statuto di limiti sul fatturato <sup>(3)</sup>	no

NOME DEL CAMPO	
<b>Deliberazione di quotazione di azioni in mercati regolamentati nei termini e con le modalità di cui all'art. 26, c. 4</b>	no
<b>Società contenuta nell'allegato A al D.Lgs. n. 175/2016</b>	no
<b>Società a partecipazione pubblica di diritto singolare (art.1, c. 4, lett. A)</b>	no
<b>Riferimento normativo società di diritto singolare <sup>(3)</sup></b>	
<b>La partecipata svolge attività economiche protette da diritti speciali o esclusivi insieme con altre attività svolte in regime di mercato</b>	no
<b>Riferimento normativo società con diritti speciali o esclusivi insieme con altre attività svolte in regime di mercato <sup>(3)</sup></b>	
<b>Società esclusa dall'applicazione dell'art. 4 con DPCM (art. 4, c. 9)</b>	no
<b>Società esclusa dall'applicazione dell'art. 4 con provvedimento del Presidente della Regione o delle Prov. Autonome (art. 4, c. 9)</b>	no
<b>Riferimento normativo atto esclusione <sup>(4)</sup></b>	

<sup>(3)</sup> Compilare il campo solo se nel campo precedente è stato scelto "sì"

<sup>(4)</sup> Compilare il campo solo se in uno dei campi precedenti è stato scelto "sì"

#### DATI DI BILANCIO PER LA VERIFICA TUSP

NOME DEL CAMPO	Anno 2017
<b>Tipologia di attività svolta</b>	Attività produttive di beni e servizi
<b>Numero medio di dipendenti</b>	33

NOME DEL CAMPO	Anno 2017
Numero dei componenti dell'organo di amministrazione	5
Compenso dei componenti dell'organo di amministrazione	50000
Numero dei componenti dell'organo di controllo	3
Compenso dei componenti dell'organo di controllo	32000

NOME DEL CAMPO	2017	2016	2015	2014	2013
Approvazione bilancio	sì	sì	sì	sì	sì
Risultato d'esercizio	36272	54862	44267	46571	53403

#### Attività produttive di beni e servizi o Distretti tecnologici

Compilare la seguente sotto-sezione se la "Tipologia di attività svolta" dalla partecipata è: **"Attività produttive di beni e servizi"** o **"Attività di promozione e sviluppo di progetti di ricerca finanziati (Distretti tecnologici)"**.

NOME DEL CAMPO	2017	2016	2015
A1) Ricavi delle vendite e delle prestazioni	9062484	9142157	10043226
A5) Altri Ricavi e Proventi			
di cui Contributi in conto esercizio			

#### QUOTA DI POSSESSO (quota diretta e/o indiretta)

NOME DEL CAMPO	INDICAZIONI PER LA COMPILAZIONE
Tipologia di Partecipazione	Partecipazione indiretta
Quota diretta <sup>(5)</sup>	0
Codice Fiscale Tramite <sup>(6)</sup>	3965170156

NOME DEL CAMPO	INDICAZIONI PER LA COMPILAZIONE
<b>Denominazione Tramite (organismo) <sup>(6)</sup></b>	CEM Ambiente S.p.A.
<b>Quota detenuta dalla Tramite nella società <sup>(7)</sup></b>	0,40

<sup>(5)</sup> Se la partecipazione è diretta o sia diretta che indiretta, inserire la quota detenuta direttamente dall'Amministrazione nella società.

<sup>(6)</sup> Compilare se per "Tipologia di Partecipazione" è stato indicato "Partecipazione Indiretta" o "Partecipazione diretta e indiretta". Inserire CF e denominazione dell'ultima tramite attraverso la quale la società è indirettamente partecipata dall'Amministrazione.

<sup>(7)</sup> Inserire la quota di partecipazione che la "tramite" detiene nella società.

#### QUOTA DI POSSESSO – TIPO DI CONTROLLO

NOME DEL CAMPO	INDICAZIONI PER LA COMPILAZIONE
<b>Tipo di controllo</b>	controllo solitario - vincoli contrattuali

#### INFORMAZIONI ED ESITO PER LA RAZIONALIZZAZIONE

NOME DEL CAMPO	INDICAZIONI PER LA COMPILAZIONE
<b>La partecipata svolge un'attività di produzione di beni e servizi a favore dell'Amministrazione?</b>	No
<b>Attività svolta dalla Partecipata</b>	produzione di un servizio di interesse generale (Art. 4, c. 2, lett. a)
<b>Descrizione dell'attività</b>	servizi termovalorizzazione di rifiuti industriali solidi e liquidi
<b>Quota % di partecipazione detenuta dal soggetto privato <sup>(8)</sup></b>	
<b>Svolgimento di attività analoghe a quelle svolte da altre società (art.20, c.2 lett.c)</b>	no
<b>Necessità di contenimento dei costi di funzionamento (art.20, c.2 lett.f)</b>	no

NOME DEL CAMPO	INDICAZIONI PER LA COMPILAZIONE
<b>Necessità di aggregazione di società (art.20, c.2 lett.g)</b>	no
<b>L'Amministrazione ha fissato, con proprio provvedimento, obiettivi specifici sui costi di funzionamento della partecipata? (art.19, c.5) <sup>(9)</sup></b>	no
<b>Esito della ricognizione</b>	mantenimento senza interventi
<b>Modalità (razionalizzazione) <sup>(10)</sup></b>	Scegliere un elemento.
<b>Termine previsto per la razionalizzazione <sup>(10)</sup></b>	
<b>Le misure di razionalizzazione sono state concluse alla data del 31/12/2018?</b>	Scegliere un elemento.
<b>Note*</b>	Alla luce dei rilievi formulati dalla Corte dei Conti relativamente all'"apparente eccessivo costo medio del personale dipendente" e alla composizione del Consiglio di Amministrazione di Ecolombardia 4, la capogruppo CEM Ambiente ha precisato che tale Società, facente parte del Gruppo A2A S.p.A. e in quanto tale non è riconducibile al novero delle società in controllo pubblico.

<sup>(8)</sup> Compilare il campo se "Attività svolta dalla Partecipata" precedentemente selezionata è "realizzazione e gestione di opera pubblica ovvero organizzazione e gestione di servizio di interesse generale tramite PPP (Art.4, c.2, lett.c)".

<sup>(9)</sup> Compilare il campo se "Tipo di controllo" è stato selezionato elemento diverso da "nessuno".

<sup>(10)</sup> Campo obbligatorio se per "Esito della ricognizione" è stato selezionato "Razionalizzazione".

\* Campo con compilazione facoltativa

Scheda di dettaglio**DATI ANAGRAFICI DELLA PARTECIPATA**

NOME DEL CAMPO	
<b>Codice Fiscale</b>	04146750965
<b>Denominazione</b>	FAR.COM. SRL
<b>Anno di costituzione della società</b>	2003
<b>Forma giuridica</b>	Società a responsabilità limitata
<b>Tipo di fondazione</b>	Scegliere un elemento.
<b>Altra forma giuridica</b>	
<b>Stato della società</b>	La Società è attiva
<b>Anno di inizio della procedura <sup>(1)</sup></b>	
<b>Società con azioni quotate in mercati regolamentati <sup>(2)</sup></b>	no
<b>Società che ha emesso strumenti finanziari quotati in mercati regolamentati (ex TUSP) <sup>(2)</sup></b>	no

<sup>(1)</sup> Compilare il campo “anno di inizio della procedura” solo se nel campo “stato della società” è stato selezionato un elemento diverso da “La società è attiva”

<sup>(2)</sup> Le società emittenti azioni o strumenti finanziari in mercati regolamentati nell’applicativo sono individuate mediante elenchi ufficiali.

**SEDE LEGALE DELLA PARTECIPATA**

NOME DEL CAMPO	
<b>Stato</b>	Italia
<b>Provincia</b>	Milano
<b>Comune</b>	Pioltello
<b>CAP *</b>	20096
<b>Indirizzo *</b>	Piazza Don Civilini 1

NOME DEL CAMPO	
<b>Telefono *</b>	02-9550302
<b>FAX *</b>	02-9551302
<b>Email *</b>	info@farcom.it

\*campo con compilazione facoltativa

#### SETTORE DI ATTIVITÀ DELLA PARTECIPATA

NOME DEL CAMPO	
<b>Attività 1</b>	Farmacie (G.47.73.1)
<b>Peso indicativo dell'attività %</b>	100%
<b>Attività 2 *</b>	
<b>Peso indicativo dell'attività % *</b>	
<b>Attività 3 *</b>	
<b>Peso indicativo dell'attività % *</b>	
<b>Attività 4 *</b>	
<b>Peso indicativo dell'attività % *</b>	

\*campo con compilazione facoltativa

#### ULTERIORI INFORMAZIONI SULLA PARTECIPATA

NOME DEL CAMPO	
<b>Società in house</b>	si
<b>Previsione nello statuto di limiti sul fatturato <sup>(3)</sup></b>	no
<b>Deliberazione di quotazione di azioni in mercati regolamentati nei termini e con le modalità di cui all'art. 26, c. 4</b>	no



NOME DEL CAMPO	
Società contenuta nell'allegato A al D.Lgs. n. 175/2016	
Società a partecipazione pubblica di diritto singolare (art.1, c. 4, lett. A)	no
Riferimento normativo società di diritto singolare <sup>(3)</sup>	
La partecipata svolge attività economiche protette da diritti speciali o esclusivi insieme con altre attività svolte in regime di mercato	no
Riferimento normativo società con diritti speciali o esclusivi insieme con altre attività svolte in regime di mercato <sup>(3)</sup>	
Società esclusa dall'applicazione dell'art. 4 con DPCM (art. 4, c. 9)	no
Società esclusa dall'applicazione dell'art. 4 con provvedimento del Presidente della Regione o delle Prov. Autonome (art. 4, c. 9)	no
Riferimento normativo atto esclusione <sup>(4)</sup>	

<sup>(3)</sup> Compilare il campo solo se nel campo precedente è stato scelto "sì"

<sup>(4)</sup> Compilare il campo solo se in uno dei campi precedenti è stato scelto "sì"

#### DATI DI BILANCIO PER LA VERIFICA TUSP

NOME DEL CAMPO	Anno 2017
Tipologia di attività svolta	Attività produttive di beni e servizi
Numero medio di dipendenti	52
Numero dei componenti dell'organo di amministrazione	1
Compenso dei componenti dell'organo di amministrazione	24.000

NOME DEL CAMPO	Anno 2017
Numero dei componenti dell'organo di controllo	1
Compenso dei componenti dell'organo di controllo	5.000

NOME DEL CAMPO	2017	2016	2015	2014	2013
Approvazione bilancio	sì	sì	sì	sì	sì
Risultato d'esercizio	22.994	25.944	25.061	13.264	19.762

#### Attività produttive di beni e servizi o Distretti tecnologici

Compilare la seguente sotto-sezione se la “*Tipologia di attività svolta*” dalla partecipata è: “*Attività produttive di beni e servizi*” o “*Attività di promozione e sviluppo di progetti di ricerca finanziati (Distretti tecnologici)*”.

NOME DEL CAMPO	2017	2016	2015
A1) Ricavi delle vendite e delle prestazioni	13.391.117	12.366.596	11.384.754
A5) Altri Ricavi e Proventi	222.587	170.988	249.499
di cui Contributi in conto esercizio	-	-	-

#### QUOTA DI POSSESSO (quota diretta e/o indiretta)

NOME DEL CAMPO	INDICAZIONI PER LA COMPILAZIONE
Tipologia di Partecipazione	Partecipazione diretta
Quota diretta <sup>(5)</sup>	2,45
Codice Fiscale Tramite <sup>(6)</sup>	
Denominazione Tramite (organismo) <sup>(6)</sup>	

NOME DEL CAMPO	INDICAZIONI PER LA COMPILAZIONE
<b>Quota detenuta dalla Tramite nella società <sup>(7)</sup></b>	

<sup>(5)</sup> Se la partecipazione è diretta o sia diretta che indiretta, inserire la quota detenuta direttamente dall'Amministrazione nella società.

<sup>(6)</sup> Compilare se per "Tipologia di Partecipazione" è stato indicato "Partecipazione Indiretta" o "Partecipazione diretta e indiretta". Inserire CF e denominazione dell'ultima tramite attraverso la quale la società è indirettamente partecipata dall'Amministrazione.

<sup>(7)</sup> Inserire la quota di partecipazione che la "tramite" detiene nella società.

#### QUOTA DI POSSESSO – TIPO DI CONTROLLO

NOME DEL CAMPO	INDICAZIONI PER LA COMPILAZIONE
<b>Tipo di controllo</b>	controllo congiunto - vincoli contrattuali

#### INFORMAZIONI ED ESITO PER LA RAZIONALIZZAZIONE

NOME DEL CAMPO	INDICAZIONI PER LA COMPILAZIONE
<b>La partecipata svolge un'attività di produzione di beni e servizi a favore dell'Amministrazione?</b>	Si
<b>Attività svolta dalla Partecipata</b>	produzione di un servizio di interesse generale (Art. 4, c. 2, lett. a)
<b>Descrizione dell'attività</b>	Gestione farmacie comunali
<b>Quota % di partecipazione detenuta dal soggetto privato <sup>(8)</sup></b>	
<b>Svolgimento di attività analoghe a quelle svolte da altre società (art.20, c.2 lett.c)</b>	no
<b>Necessità di contenimento dei costi di funzionamento (art.20, c.2 lett.f)</b>	no
<b>Necessità di aggregazione di società (art.20, c.2 lett.g)</b>	no

NOME DEL CAMPO	INDICAZIONI PER LA COMPILAZIONE
<b>L'Amministrazione ha fissato, con proprio provvedimento, obiettivi specifici sui costi di funzionamento della partecipata? (art.19, c.5) <sup>(9)</sup></b>	no
<b>Esito della ricognizione</b>	mantenimento senza interventi
<b>Modalità (razionalizzazione) <sup>(10)</sup></b>	Scegliere un elemento.
<b>Termine previsto per la razionalizzazione <sup>(10)</sup></b>	
<b>Le misure di razionalizzazione sono state concluse alla data del 31/12/2018?</b>	Scegliere un elemento.
<b>Note*</b>	

<sup>(8)</sup> Compilare il campo se "Attività svolta dalla Partecipata" precedentemente selezionata è "realizzazione e gestione di opera pubblica ovvero organizzazione e gestione di servizio di interesse generale tramite PPP (Art.4, c.2, lett.c)".

<sup>(9)</sup> Compilare il campo se "Tipo di controllo" è stato selezionato elemento diverso da "nessuno".

<sup>(10)</sup> Campo obbligatorio se per "Esito della ricognizione" è stato selezionato "Razionalizzazione".

\* Campo con compilazione facoltativa

Scheda di dettaglio**DATI ANAGRAFICI DELLA PARTECIPATA**

NOME DEL CAMPO	
<b>Codice Fiscale</b>	13187590156
<b>Denominazione</b>	CAP Holding S.p.A.
<b>Anno di costituzione della società</b>	2000
<b>Forma giuridica</b>	Società per azioni
<b>Tipo di fondazione</b>	Scegliere un elemento.
<b>Altra forma giuridica</b>	
<b>Stato della società</b>	La Società è attiva
<b>Anno di inizio della procedura <sup>(1)</sup></b>	
<b>Società con azioni quotate in mercati regolamentati <sup>(2)</sup></b>	no
<b>Società che ha emesso strumenti finanziari quotati in mercati regolamentati (ex TUSP) <sup>(2)</sup></b>	Si

<sup>(1)</sup> Compilare il campo “anno di inizio della procedura” solo se nel campo “stato della società” è stato selezionato un elemento diverso da “La società è attiva”

<sup>(2)</sup> Le società emittenti azioni o strumenti finanziari in mercati regolamentati nell’applicativo sono individuate mediante elenchi ufficiali.

**SEDE LEGALE DELLA PARTECIPATA**

NOME DEL CAMPO	
<b>Stato</b>	Italia
<b>Provincia</b>	Milano
<b>Comune</b>	Assago
<b>CAP *</b>	20090
<b>Indirizzo *</b>	Via del Mulino, 2 – Edificio U10
<b>Telefono *</b>	02 825021

NOME DEL CAMPO	
<b>FAX *</b>	02 82502281
<b>Email *</b>	capholding@legalmail.it

\*campo con compilazione facoltativa

#### SETTORE DI ATTIVITÀ DELLA PARTECIPATA

NOME DEL CAMPO	
<b>Attività 1</b>	Altri servizi di sostegno alle imprese nca
<b>Peso indicativo dell'attività %</b>	50
<b>Attività 2 *</b>	RACCOLTA, TRATTAMENTO E FORNITURA DI ACQUA
<b>Peso indicativo dell'attività % *</b>	25
<b>Attività 3 *</b>	GESTIONE DELLE RETI FOGNARIE
<b>Peso indicativo dell'attività % *</b>	15
<b>Attività 4 *</b>	ATTIVITÀ DI DIREZIONE AZIENDALE
<b>Peso indicativo dell'attività % *</b>	10

\*campo con compilazione facoltativa

#### ULTERIORI INFORMAZIONI SULLA PARTECIPATA

NOME DEL CAMPO	
<b>Società in house</b>	si
<b>Previsione nello statuto di limiti sul fatturato <sup>(3)</sup></b>	si
<b>Deliberazione di quotazione di azioni in mercati regolamentati nei termini e con le modalità di cui all'art. 26, c. 4</b>	no
<b>Società contenuta nell'allegato A al D.Lgs. n. 175/2016</b>	no

NOME DEL CAMPO	
<b>Società a partecipazione pubblica di diritto singolare (art.1, c. 4, lett. A)</b>	no
<b>Riferimento normativo società di diritto singolare <sup>(3)</sup></b>	
<b>La partecipata svolge attività economiche protette da diritti speciali o esclusivi insieme con altre attività svolte in regime di mercato</b>	no
<b>Riferimento normativo società con diritti speciali o esclusivi insieme con altre attività svolte in regime di mercato <sup>(3)</sup></b>	
<b>Società esclusa dall'applicazione dell'art. 4 con DPCM (art. 4, c. 9)</b>	no
<b>Società esclusa dall'applicazione dell'art. 4 con provvedimento del Presidente della Regione o delle Prov. Autonome (art. 4, c. 9)</b>	no
<b>Riferimento normativo atto esclusione <sup>(4)</sup></b>	

<sup>(3)</sup> Compilare il campo solo se nel campo precedente è stato scelto "sì"

<sup>(4)</sup> Compilare il campo solo se in uno dei campi precedenti è stato scelto "sì"

#### DATI DI BILANCIO PER LA VERIFICA TUSP

NOME DEL CAMPO	Anno 2017
<b>Tipologia di attività svolta</b>	Attività produttive di beni e servizi
<b>Numero medio di dipendenti</b>	195
<b>Numero dei componenti dell'organo di amministrazione</b>	5
<b>Compenso dei componenti dell'organo di amministrazione</b>	111.746,80
<b>Numero dei componenti dell'organo di controllo</b>	3

NOME DEL CAMPO	Anno 2017
Compenso dei componenti dell'organo di controllo	70.272,00

NOME DEL CAMPO	2017	2016	2015	2014	2013
Approvazione bilancio	sì	sì	sì	sì	sì
Risultato d'esercizio	22.454.273	19.190.667	14.025.530	4.611.475,00	3.779.384,00

**ATTENZIONE:** l'applicativo richiede la compilazione esclusivamente di una delle seguenti quattro sotto-sezioni di "DATI DI BILANCIO PER LA VERIFICA TUSP".

Attività produttive di beni e servizi o Distretti tecnologici			
NOME DEL CAMPO	2017	2016	2015
A1) Ricavi delle vendite e delle prestazioni	236.538.971	255.790.390	233.102.076
A5) Altri Ricavi e Proventi	21.561.560	19.370.284	20.242.711
di cui Contributi in conto esercizio	227.861	359.432	257.861

QUOTA DI POSSESSO – TIPO DI CONTROLLO	
NOME DEL CAMPO	INDICAZIONI PER LA COMPILAZIONE
Tipo di controllo	controllo solitario - vincoli contrattuali

INFORMAZIONI ED ESITO PER LA RAZIONALIZZAZIONE	
NOME DEL CAMPO	INDICAZIONI PER LA COMPILAZIONE
La partecipata svolge un'attività di produzione di beni e servizi a favore dell'Amministrazione?	Sì
Attività svolta dalla Partecipata	produzione di un servizio di interesse generale (Art. 4, c. 2, lett. a)



NOME DEL CAMPO	INDICAZIONI PER LA COMPILAZIONE
<b>Descrizione dell'attività</b>	servizio idrico integrato – inclusa la realizzazione e la gestione delle reti e degli impianti funzionali al servizio
<b>Quota % di partecipazione detenuta dal soggetto privato <sup>(8)</sup></b>	
<b>Svolgimento di attività analoghe a quelle svolte da altre società (art.20, c.2 lett.c)</b>	no
<b>Necessità di contenimento dei costi di funzionamento (art.20, c.2 lett.f)</b>	no
<b>Necessità di aggregazione di società (art.20, c.2 lett.g)</b>	no
<b>L'Amministrazione ha fissato, con proprio provvedimento, obiettivi specifici sui costi di funzionamento della partecipata? (art.19, c.5) <sup>(9)</sup></b>	no
<b>Esito della ricognizione</b>	mantenimento senza interventi
<b>Modalità (razionalizzazione) <sup>(10)</sup></b>	Scegliere un elemento.
<b>Termine previsto per la razionalizzazione <sup>(10)</sup></b>	
<b>Le misure di razionalizzazione sono state concluse alla data del 31/12/2018?</b>	Scegliere un elemento.
<b>Note*</b>	Alla luce dei rilievi formulati dalla Corte dei Conti relativamente alla composizione del Consiglio di Amministrazione, CAP Holding S.p.A. ha precisato quanto segue: "CAP Holding S.p.a. non è soggetta alle disposizioni del D.Lgs. n. 175/2016 in quanto ricade nell'ipotesi di cui all'art. 26, c. 5, del citato decreto. (...). Fermo restando quanto sopra richiamato, si evidenzia che, coerentemente con ogni più generale principio di motivazione degli atti giuridici, la delibera dell'Assemblea di CAP Holding S.p.a., tenutasi in data 1/06/2017, relativa alla nomina dell'organo amministrativo, ha motivato la decisione circa la nomina di un Consiglio di Amministrazione in considerazione dei seguenti elementi: "la complessità di CAP Holding (n. 199 soci), il numero di clienti gestiti (quasi 2 milioni e mezzo) e di patrimonio (oltre un miliardo di euro), nonché il fatturato (oltre 300 milioni di euro)".

Scheda di dettaglio**DATI ANAGRAFICI DELLA PARTECIPATA**

NOME DEL CAMPO	
<b>Codice Fiscale</b>	03988160960
<b>Denominazione</b>	Amiacque S.r.l.
<b>Anno di costituzione della società</b>	2003
<b>Forma giuridica</b>	Società a responsabilità limitata
<b>Tipo di fondazione</b>	Scegliere un elemento.
<b>Altra forma giuridica</b>	
<b>Stato della società</b>	La Società è attiva
<b>Anno di inizio della procedura <sup>(1)</sup></b>	
<b>Società con azioni quotate in mercati regolamentati <sup>(2)</sup></b>	no
<b>Società che ha emesso strumenti finanziari quotati in mercati regolamentati (ex TUSP) <sup>(2)</sup></b>	no

<sup>(1)</sup> Compilare il campo “anno di inizio della procedura” solo se nel campo “stato della società” è stato selezionato un elemento diverso da “La società è attiva”

<sup>(2)</sup> Le società emittenti azioni o strumenti finanziari in mercati regolamentati nell’applicativo sono individuate mediante elenchi ufficiali.

**SEDE LEGALE DELLA PARTECIPATA**

NOME DEL CAMPO	
<b>Stato</b>	Italia
<b>Provincia</b>	Milano
<b>Comune</b>	Assago
<b>CAP *</b>	20090
<b>Indirizzo *</b>	Via del Mulino, 2 – Edificio U10

NOME DEL CAMPO	
<b>Telefono *</b>	02 825021
<b>FAX *</b>	02 82502281
<b>Email *</b>	capholding@legalmail.it

\*campo con compilazione facoltativa

#### SETTORE DI ATTIVITÀ DELLA PARTECIPATA

NOME DEL CAMPO	
<b>Attività 1</b>	RACCOLTA, TRATTAMENTO E FORNITURA DI ACQUA (E.36)
<b>Peso indicativo dell'attività %</b>	50
<b>Attività 2 *</b>	GESTIONE DELLE RETI FOGNARIE (E.37)
<b>Peso indicativo dell'attività % *</b>	25
<b>Attività 3 *</b>	
<b>Peso indicativo dell'attività % *</b>	
<b>Attività 4 *</b>	
<b>Peso indicativo dell'attività % *</b>	

\*campo con compilazione facoltativa

#### ULTERIORI INFORMAZIONI SULLA PARTECIPATA

NOME DEL CAMPO	
<b>Società in house</b>	si
<b>Previsione nello statuto di limiti sul fatturato <sup>(3)</sup></b>	si
<b>Deliberazione di quotazione di azioni in mercati regolamentati nei termini e con le modalità di cui all'art. 26, c. 4</b>	no

NOME DEL CAMPO	
Società contenuta nell'allegato A al D.Lgs. n. 175/2016	No
Società a partecipazione pubblica di diritto singolare (art.1, c. 4, lett. A)	no
Riferimento normativo società di diritto singolare <sup>(3)</sup>	
La partecipata svolge attività economiche protette da diritti speciali o esclusivi insieme con altre attività svolte in regime di mercato	no
Riferimento normativo società con diritti speciali o esclusivi insieme con altre attività svolte in regime di mercato <sup>(3)</sup>	
Società esclusa dall'applicazione dell'art. 4 con DPCM (art. 4, c. 9)	no
Società esclusa dall'applicazione dell'art. 4 con provvedimento del Presidente della Regione o delle Prov. Autonome (art. 4, c. 9)	no
Riferimento normativo atto esclusione <sup>(4)</sup>	

<sup>(3)</sup> Compilare il campo solo se nel campo precedente è stato scelto "sì"

<sup>(4)</sup> Compilare il campo solo se in uno dei campi precedenti è stato scelto "sì"

#### DATI DI BILANCIO PER LA VERIFICA TUSP

NOME DEL CAMPO	Anno 2017
Tipologia di attività svolta	Attività produttive di beni e servizi
Numero medio di dipendenti	617,33
Numero dei componenti dell'organo di amministrazione	5
Compenso dei componenti dell'organo di amministrazione	95.000

NOME DEL CAMPO	Anno 2017
Numero dei componenti dell'organo di controllo	3
Compenso dei componenti dell'organo di controllo	61.488

NOME DEL CAMPO	2017	2016	2015	2014	2013
Approvazione bilancio	sì	sì	sì	sì	sì
Risultato d'esercizio	7.527.413,00	10.228.023	6.311.588,00	2.544.795,00	10.040.702,00

#### Attività produttive di beni e servizi o Distretti tecnologici

Compilare la seguente sotto-sezione se la "Tipologia di attività svolta" dalla partecipata è: "**Attività produttive di beni e servizi**" o "**Attività di promozione e sviluppo di progetti di ricerca finanziati (Distretti tecnologici)**".

NOME DEL CAMPO	2017	2016	2015
A1) Ricavi delle vendite e delle prestazioni	149.011.315,00	160.319.476	144.139.917,00
A5) Altri Ricavi e Proventi			
di cui Contributi in conto esercizio			

#### QUOTA DI POSSESSO (quota diretta e/o indiretta)

NOME DEL CAMPO	INDICAZIONI PER LA COMPILAZIONE
Tipologia di Partecipazione	Partecipazione indiretta
Quota diretta <sup>(5)</sup>	0
Codice Fiscale Tramite <sup>(6)</sup>	13187590156
Denominazione Tramite (organismo) <sup>(6)</sup>	CAP HOLDING SPA
Quota detenuta dalla Tramite nella società <sup>(7)</sup>	100

- (5) Se la partecipazione è diretta o sia diretta che indiretta, inserire la quota detenuta direttamente dall'Amministrazione nella società.
- (6) Compilare se per "Tipologia di Partecipazione" è stato indicato "Partecipazione Indiretta" o "Partecipazione diretta e indiretta". Inserire CF e denominazione dell'ultima tramite attraverso la quale la società è indirettamente partecipata dall'Amministrazione.
- (7) Inserire la quota di partecipazione che la "tramite" detiene nella società.

#### QUOTA DI POSSESSO – TIPO DI CONTROLLO

NOME DEL CAMPO	INDICAZIONI PER LA COMPILAZIONE
<b>Tipo di controllo</b>	controllo solitario - vincoli contrattuali

#### INFORMAZIONI ED ESITO PER LA RAZIONALIZZAZIONE

NOME DEL CAMPO	INDICAZIONI PER LA COMPILAZIONE
<b>La partecipata svolge un'attività di produzione di beni e servizi a favore dell'Amministrazione?</b>	Si
<b>Attività svolta dalla Partecipata</b>	produzione di un servizio di interesse generale (Art. 4, c. 2, lett. a)
<b>Descrizione dell'attività</b>	
<b>Quota % di partecipazione detenuta dal soggetto privato <sup>(8)</sup></b>	
<b>Svolgimento di attività analoghe a quelle svolte da altre società (art.20, c.2 lett.c)</b>	no
<b>Necessità di contenimento dei costi di funzionamento (art.20, c.2 lett.f)</b>	no
<b>Necessità di aggregazione di società (art.20, c.2 lett.g)</b>	no
<b>L'Amministrazione ha fissato, con proprio provvedimento, obiettivi specifici sui costi di funzionamento della partecipata? (art.19, c.5) <sup>(9)</sup></b>	no

NOME DEL CAMPO	INDICAZIONI PER LA COMPILAZIONE
<b>Esito della ricognizione</b>	mantenimento senza interventi
<b>Modalità (razionalizzazione) <sup>(10)</sup></b>	Scegliere un elemento.
<b>Termine previsto per la razionalizzazione <sup>(10)</sup></b>	
<b>Le misure di razionalizzazione sono state concluse alla data del 31/12/2018?</b>	Scegliere un elemento.
<b>Note*</b>	<p>Alla luce dei rilievi formulati dalla Corte dei Conti relativamente alla composizione del Consiglio di Amministrazione di Amiacque, la capogruppo CAP Holding S.p.A. ha precisato quanto segue:</p> <p>“La delibera dell’Assemblea di Amiacque S.r.l., società interamente partecipata da CAP Holding S.p.a., tenutasi in data 11/07/2017, relativa alla nomina del Consiglio di Amministrazione, ha previsto che: “la nomina di un C.d.A. composto da 5 membri è motivata dalla rilevanza e complessità delle attività svolte da Gruppo CAP, di cui Amiacque è l’azienda operativa, anche tenuto conto del numero di clienti gestiti (quasi 2 milioni e mezzo) e del patrimonio (oltre un miliardo di euro), nonché del fatturato (oltre 300 milioni di euro)”.</p>

<sup>(8)</sup> Compilare il campo se “Attività svolta dalla Partecipata” precedentemente selezionata è “realizzazione e gestione di opera pubblica ovvero organizzazione e gestione di servizio di interesse generale tramite PPP (Art.4, c.2, lett.c)”.

<sup>(9)</sup> Compilare il campo se “Tipo di controllo” è stato selezionato elemento diverso da “nessuno”.

<sup>(10)</sup> Campo obbligatorio se per “Esito della ricognizione” è stato selezionato “Razionalizzazione”.

\* Campo con compilazione facoltativa

Scheda di dettaglio**DATI ANAGRAFICI DELLA PARTECIPATA**

NOME DEL CAMPO	
<b>Codice Fiscale</b>	02234900187
<b>Denominazione</b>	PAVIA ACQUE SCARL
<b>Anno di costituzione della società</b>	2007
<b>Forma giuridica</b>	Società cooperativa
<b>Tipo di fondazione</b>	Scegliere un elemento.
<b>Altra forma giuridica</b>	
<b>Stato della società</b>	La Società è attiva
<b>Anno di inizio della procedura <sup>(1)</sup></b>	
<b>Società con azioni quotate in mercati regolamentati <sup>(2)</sup></b>	no
<b>Società che ha emesso strumenti finanziari quotati in mercati regolamentati (ex TUSP) <sup>(2)</sup></b>	no

<sup>(1)</sup> Compilare il campo “anno di inizio della procedura” solo se nel campo “stato della società” è stato selezionato un elemento diverso da “La società è attiva”

<sup>(2)</sup> Le società emittenti azioni o strumenti finanziari in mercati regolamentati nell’applicativo sono individuate mediante elenchi ufficiali.

**SEDE LEGALE DELLA PARTECIPATA**

NOME DEL CAMPO	
<b>Stato</b>	Italia
<b>Provincia</b>	Lombardia
<b>Comune</b>	Pavia
<b>CAP *</b>	27100
<b>Indirizzo *</b>	Via Donegani 21



NOME DEL CAMPO	
Telefono *	
FAX *	
Email *	

\*campo con compilazione facoltativa

#### SETTORE DI ATTIVITÀ DELLA PARTECIPATA

NOME DEL CAMPO	
Attività 1	RACCOLTA, TRATTAMENTO E FORNITURA DI ACQUA
Peso indicativo dell'attività %	100
Attività 2 *	
Peso indicativo dell'attività % *	
Attività 3 *	
Peso indicativo dell'attività % *	
Attività 4 *	
Peso indicativo dell'attività % *	

\*campo con compilazione facoltativa

#### ULTERIORI INFORMAZIONI SULLA PARTECIPATA

NOME DEL CAMPO	
Società in house	si
Previsione nello statuto di limiti sul fatturato <sup>(3)</sup>	no
Deliberazione di quotazione di azioni in mercati regolamentati nei termini e con le modalità di cui all'art. 26, c. 4	no

NOME DEL CAMPO	
Società contenuta nell'allegato A al D.Lgs. n. 175/2016	no
Società a partecipazione pubblica di diritto singolare (art.1, c. 4, lett. A)	no
Riferimento normativo società di diritto singolare <sup>(3)</sup>	
La partecipata svolge attività economiche protette da diritti speciali o esclusivi insieme con altre attività svolte in regime di mercato	no
Riferimento normativo società con diritti speciali o esclusivi insieme con altre attività svolte in regime di mercato <sup>(3)</sup>	
Società esclusa dall'applicazione dell'art. 4 con DPCM (art. 4, c. 9)	no
Società esclusa dall'applicazione dell'art. 4 con provvedimento del Presidente della Regione o delle Prov. Autonome (art. 4, c. 9)	no
Riferimento normativo atto esclusione <sup>(4)</sup>	

<sup>(3)</sup> Compilare il campo solo se nel campo precedente è stato scelto "sì"

<sup>(4)</sup> Compilare il campo solo se in uno dei campi precedenti è stato scelto "sì"

#### DATI DI BILANCIO PER LA VERIFICA TUSP

NOME DEL CAMPO	Anno 2017
Tipologia di attività svolta	Attività produttive di beni e servizi
Numero medio di dipendenti	76,4
Numero dei componenti dell'organo di amministrazione	5
Compenso dei componenti dell'organo di amministrazione	73.070

NOME DEL CAMPO	Anno 2017
Numero dei componenti dell'organo di controllo	3
Compenso dei componenti dell'organo di controllo	53.621,37

NOME DEL CAMPO	2017	2016	2015	2014	2013
Approvazione bilancio	sì	sì	sì	sì	sì
Risultato d'esercizio	4.054.336	1.043.877	720.045,00	693.824,00	650.459,00

Attività produttive di beni e servizi o Distretti tecnologici			
NOME DEL CAMPO	2017	2016	2015
A1) Ricavi delle vendite e delle prestazioni	84.763.561,00	68.245.297	68.585.175,00
A5) Altri Ricavi e Proventi			
di cui Contributi in conto esercizio			

QUOTA DI POSSESSO (quota diretta e/o indiretta)	
NOME DEL CAMPO	INDICAZIONI PER LA COMPILAZIONE
Tipologia di Partecipazione	Partecipazione indiretta
Quota diretta <sup>(5)</sup>	0
Codice Fiscale Tramite <sup>(6)</sup>	13187590156
Denominazione Tramite (organismo) <sup>(6)</sup>	CAP HOLDING SPA
Quota detenuta dalla Tramite nella società <sup>(7)</sup>	10,10

<sup>(5)</sup> Se la partecipazione è diretta o sia diretta che indiretta, inserire la quota detenuta direttamente dall'Amministrazione nella società.

<sup>(6)</sup> Compilare se per "Tipologia di Partecipazione" è stato indicato "Partecipazione Indiretta" o "Partecipazione diretta e

indiretta". Inserire CF e denominazione dell'ultima tramite attraverso la quale la società è indirettamente partecipata dall'Amministrazione.

(7) Inserire la quota di partecipazione che la "tramite" detiene nella società.

#### QUOTA DI POSSESSO – TIPO DI CONTROLLO

NOME DEL CAMPO	INDICAZIONI PER LA COMPILAZIONE
Tipo di controllo	controllo solitario - vincoli contrattuali

#### INFORMAZIONI ED ESITO PER LA RAZIONALIZZAZIONE

NOME DEL CAMPO	INDICAZIONI PER LA COMPILAZIONE
La partecipata svolge un'attività di produzione di beni e servizi a favore dell'Amministrazione?	Si
Attività svolta dalla Partecipata	produzione di un servizio di interesse generale (Art. 4, c. 2, lett. a)
Descrizione dell'attività	produzione di servizio di interesse generale - servizio idrico integrato - inclusa la realizzazione e la gestione delle reti e degli impianti funzionali al servizio
Quota % di partecipazione detenuta dal soggetto privato <sup>(8)</sup>	
Svolgimento di attività analoghe a quelle svolte da altre società (art.20, c.2 lett.c)	no
Necessità di contenimento dei costi di funzionamento (art.20, c.2 lett.f)	no
Necessità di aggregazione di società (art.20, c.2 lett.g)	no
L'Amministrazione ha fissato, con proprio provvedimento, obiettivi specifici sui costi di funzionamento della partecipata? (art.19, c.5) <sup>(9)</sup>	no
Esito della ricognizione	mantenimento senza interventi
Modalità (razionalizzazione) <sup>(10)</sup>	Scegliere un elemento.

NOME DEL CAMPO	INDICAZIONI PER LA COMPILAZIONE
<b>Termine previsto per la razionalizzazione</b> <sup>(10)</sup>	
<b>Le misure di razionalizzazione sono state concluse alla data del 31/12/2018?</b>	Scegliere un elemento.
<b>Note*</b>	Alla luce dei rilievi formulati dalla Corte dei Conti relativamente alla composizione del Consiglio di Amministrazione di Pavia Acque S.c.a.r.l., la capogruppo CAP Holding S.p.A. ha precisato quanto segue: "Il Consiglio di Amministrazione in carica è stato nominato dall'Assemblea soci del 15/07/2016 (fino all'approvazione del bilancio chiuso al 31 dicembre 2018). Lo statuto di Pavia Acque è stato modificato con deliberazione dell'Assemblea soci del 21/11/2017. La nomina dell'attuale Consiglio di Amministrazione, pertanto, è avvenuta antecedentemente rispetto alla modifica dello Statuto."

<sup>(8)</sup> Compilare il campo se "Attività svolta dalla Partecipata" precedentemente selezionata è "realizzazione e gestione di opera pubblica ovvero organizzazione e gestione di servizio di interesse generale tramite PPP (Art.4, c.2, lett.c)".

<sup>(9)</sup> Compilare il campo se "Tipo di controllo" è stato selezionato elemento diverso da "nessuno".

<sup>(10)</sup> Campo obbligatorio se per "Esito della ricognizione" è stato selezionato "Razionalizzazione".

\*

Scheda di dettaglio**DATI ANAGRAFICI DELLA PARTECIPATA**

NOME DEL CAMPO	
<b>Codice Fiscale</b>	07007600153
<b>Denominazione</b>	ROCCA BRIVIO SFORZA SRL IN LIQUIDAZIONE
<b>Anno di costituzione della società</b>	1983
<b>Forma giuridica</b>	Società a responsabilità limitata
<b>Tipo di fondazione</b>	Scegliere un elemento.
<b>Altra forma giuridica</b>	
<b>Stato della società</b>	IN LIQUIDAZIONE
<b>Anno di inizio della procedura <sup>(1)</sup></b>	2015
<b>Società con azioni quotate in mercati regolamentati <sup>(2)</sup></b>	no
<b>Società che ha emesso strumenti finanziari quotati in mercati regolamentati (ex TUSP) <sup>(2)</sup></b>	no

<sup>(1)</sup> Compilare il campo “anno di inizio della procedura” solo se nel campo “stato della società” è stato selezionato un elemento diverso da “La società è attiva”

<sup>(2)</sup> Le società emittenti azioni o strumenti finanziari in mercati regolamentati nell’applicativo sono individuate mediante elenchi ufficiali.

**SEDE LEGALE DELLA PARTECIPATA**

NOME DEL CAMPO	
<b>Stato</b>	Italia
<b>Provincia</b>	Milano
<b>Comune</b>	Milano
<b>CAP *</b>	20122
<b>Indirizzo *</b>	VIA VIVAIO, 6

NOME DEL CAMPO	
<b>Telefono *</b>	02 825021
<b>FAX *</b>	02 82502281
<b>Email *</b>	capholding@legalmail.it

\*campo con compilazione facoltativa

## SETTORE DI ATTIVITÀ DELLA PARTECIPATA

NOME DEL CAMPO	
<b>Attività 1</b>	Attività di merchant bank
<b>Peso indicativo dell'attività %</b>	
<b>Attività 2 *</b>	Compravendita di beni immobili effettuata su beni propri
<b>Peso indicativo dell'attività % *</b>	
<b>Attività 3 *</b>	Costruzione di edifici residenziali e non residenziali
<b>Peso indicativo dell'attività % *</b>	
<b>Attività 4 *</b>	Locazione immobiliare di beni propri o in leasing (affitto)
<b>Peso indicativo dell'attività % *</b>	
<b>Attività 5 *</b>	Altre attività di supporto alle rappresentazioni artistiche
<b>Peso indicativo dell'attività % *</b>	

\*campo con compilazione facoltativa

## ULTERIORI INFORMAZIONI SULLA PARTECIPATA

NOME DEL CAMPO	
<b>Società in house</b>	no
<b>Previsione nello statuto di limiti sul fatturato <sup>(3)</sup></b>	no

NOME DEL CAMPO	
<b>Deliberazione di quotazione di azioni in mercati regolamentati nei termini e con le modalità di cui all'art. 26, c. 4</b>	no
<b>Società contenuta nell'allegato A al D.Lgs. n. 175/2016</b>	no
<b>Società a partecipazione pubblica di diritto singolare (art.1, c. 4, lett. A)</b>	no
<b>Riferimento normativo società di diritto singolare <sup>(3)</sup></b>	
<b>La partecipata svolge attività economiche protette da diritti speciali o esclusivi insieme con altre attività svolte in regime di mercato</b>	no
<b>Riferimento normativo società con diritti speciali o esclusivi insieme con altre attività svolte in regime di mercato <sup>(3)</sup></b>	
<b>Società esclusa dall'applicazione dell'art. 4 con DPCM (art. 4, c. 9)</b>	no
<b>Società esclusa dall'applicazione dell'art. 4 con provvedimento del Presidente della Regione o delle Prov. Autonome (art. 4, c. 9)</b>	no
<b>Riferimento normativo atto esclusione <sup>(4)</sup></b>	

<sup>(3)</sup> Compilare il campo solo se nel campo precedente è stato scelto "sì"

<sup>(4)</sup> Compilare il campo solo se in uno dei campi precedenti è stato scelto "sì"

#### DATI DI BILANCIO PER LA VERIFICA TUSP

NOME DEL CAMPO	Anno 2017
<b>Tipologia di attività svolta</b>	Attività produttive di beni e servizi
<b>Numero medio di dipendenti</b>	0



NOME DEL CAMPO	Anno 2017
Numero dei componenti dell'organo di amministrazione	1
Compenso dei componenti dell'organo di amministrazione	16.662
Numero dei componenti dell'organo di controllo	0
Compenso dei componenti dell'organo di controllo	0

NOME DEL CAMPO	2017	2016	2015	2014	2013
Approvazione bilancio	sì	sì	sì	sì	sì
Risultato d'esercizio	- 246.064,00	-193.903,00	- 2.062.814,00	-216.455,00	-185.625,00

**ATTENZIONE:** l'applicativo richiede la compilazione esclusivamente di una delle seguenti quattro sotto-sezioni di "DATI DI BILANCIO PER LA VERIFICA TUSP".

Attività produttive di beni e servizi o Distretti tecnologici			
NOME DEL CAMPO	2017	2016	2015
A1) Ricavi delle vendite e delle prestazioni	0	0	69.946,00
A5) Altri Ricavi e Proventi			
di cui Contributi in conto esercizio			

QUOTA DI POSSESSO (quota diretta e/o indiretta)	
NOME DEL CAMPO	INDICAZIONI PER LA COMPILAZIONE
Tipologia di Partecipazione	Partecipazione indiretta
Quota diretta <sup>(5)</sup>	0

NOME DEL CAMPO	INDICAZIONI PER LA COMPILAZIONE
<b>Codice Fiscale Tramite <sup>(6)</sup></b>	13187590156
<b>Denominazione Tramite (organismo) <sup>(6)</sup></b>	CAP HOLDING SPA
<b>Quota detenuta dalla Tramite nella società <sup>(7)</sup></b>	51,04

<sup>(5)</sup> Se la partecipazione è diretta o sia diretta che indiretta, inserire la quota detenuta direttamente dall'Amministrazione nella società.

<sup>(6)</sup> Compilare se per "Tipologia di Partecipazione" è stato indicato "Partecipazione Indiretta" o "Partecipazione diretta e indiretta". Inserire CF e denominazione dell'ultima tramite attraverso la quale la società è indirettamente partecipata dall'Amministrazione.

<sup>(7)</sup> Inserire la quota di partecipazione che la "tramite" detiene nella società.

#### QUOTA DI POSSESSO – TIPO DI CONTROLLO

NOME DEL CAMPO	INDICAZIONI PER LA COMPILAZIONE
<b>Tipo di controllo</b>	controllo congiunto - vincoli contrattuali

#### INFORMAZIONI ED ESITO PER LA RAZIONALIZZAZIONE

NOME DEL CAMPO	INDICAZIONI PER LA COMPILAZIONE
<b>La partecipata svolge un'attività di produzione di beni e servizi a favore dell'Amministrazione?</b>	No
<b>Attività svolta dalla Partecipata</b>	attività diversa dalle precedenti
<b>Descrizione dell'attività</b>	salvaguardia e valorizzazione del complesso storico monumentale Rocca Brivio
<b>Quota % di partecipazione detenuta dal soggetto privato <sup>(8)</sup></b>	
<b>Svolgimento di attività analoghe a quelle svolte da altre società (art.20, c.2 lett.c)</b>	no

NOME DEL CAMPO	INDICAZIONI PER LA COMPILAZIONE
<b>Necessità di contenimento dei costi di funzionamento (art.20, c.2 lett.f)</b>	no
<b>Necessità di aggregazione di società (art.20, c.2 lett.g)</b>	no
<b>L'Amministrazione ha fissato, con proprio provvedimento, obiettivi specifici sui costi di funzionamento della partecipata? (art.19, c.5) <sup>(9)</sup></b>	no
<b>Esito della ricognizione</b>	razionalizzazione
<b>Modalità (razionalizzazione) <sup>(10)</sup></b>	messa in liquidazione della società
<b>Termine previsto per la razionalizzazione <sup>(10)</sup></b>	La cessazione della partecipazione nella società in liquidazione è legata alle procedure ed alle relative fasi previste dalla legge nonché alla destinazione del complesso monumentale
<b>Le misure di razionalizzazione sono state concluse alla data del 31/12/2018?</b>	no
<b>Note*</b>	

<sup>(8)</sup> Compilare il campo se "Attività svolta dalla Partecipata" precedentemente selezionata è "realizzazione e gestione di opera pubblica ovvero organizzazione e gestione di servizio di interesse generale tramite PPP (Art.4, c.2, lett.c)".

<sup>(9)</sup> Compilare il campo se "Tipo di controllo" è stato selezionato elemento diverso da "nessuno".

<sup>(10)</sup> Campo obbligatorio se per "Esito della ricognizione" è stato selezionato "Razionalizzazione".

\* Campo con compilazione facoltativa