CONFINE COMUNALE

PERIMETRO PARCO AGRICOLO SUD MILANO

ATTREZZATURE ESISTENTI

VERDE PUBBLICO / ATTREZZATURE SPORTIVE

P — PARCHEGGI PUBBLICI RESIDENZA ESISTENTI

VIABILITÀ PERCORSI INTERCOMUNALI (EX SP 15)

VIABILITÀ URBANA PRINCIPALE
DI CONNESSIONE CON I SERVIZI

ATTREZZATURE E/O TRASFORMAZIONI PREVISTE

TRACCIATO PROGETTO PRELIMINARE PROLUNGAMENTO LINEA M3
TRATTO INTERRATO

PISTA CICLABILE IN CORSO DI REALIZZAZIONE

AMBITI DI RIORGANIZZAZIONE FUNZIONALE (PRODUTTIVO / COMMERCIALE)

AMBITO DI TRASFORMAZIONE: D COMMERCIO / TERZIARIO / RICETTIVO

IMPATTO VISIVO PREVALENTE DELL' EDIFICAZIONE PREVISTA NELL'AMBITO "D"

FASCIA RISPETTO STRADALE PER LE NUOVE EDIFICAZIONI

P — PARCHEGGIO PUBBLICO DA LOCALIZZARE

FONTANILE SARESANO

FASCIA RIPARIA - larghezza 10 m
VEGETAZIONE ARBOREO-ARBUSTIVA RIPARIALE ESISTENTE DA TUTELARE
INTERVENTI DI CONSERVAZIONE E/O COMPLETAMENTO CON ESSENZE AUTOCTONE

AREE DI CONNESSIONE VIABILITÀ / URBANIZZATO
E/O DI RIQUALIFICAZIONE CON RIEQUIPAGGIAMENTO ARBOREO E AMBIENTALE

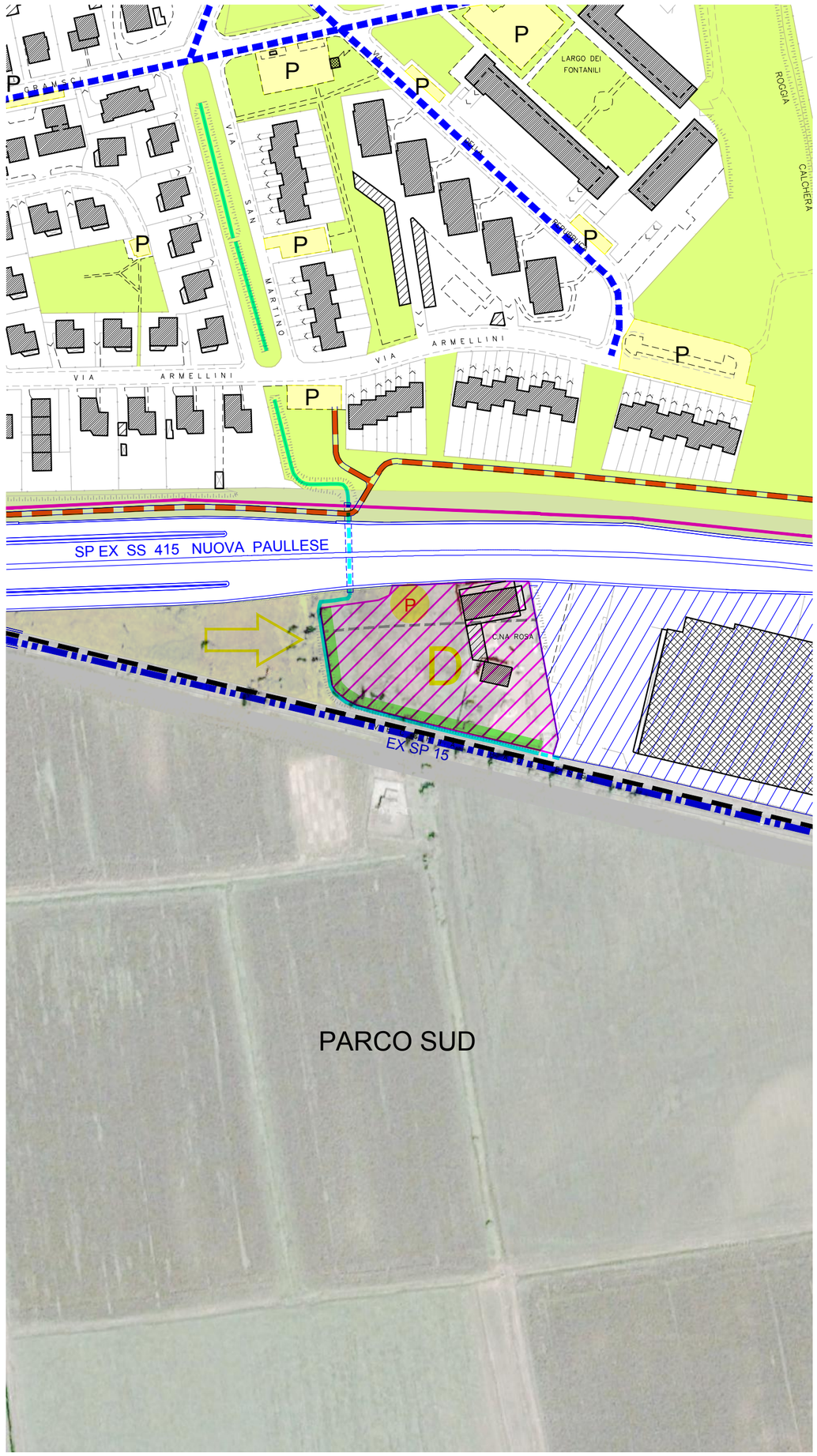

COMUNE DI PANTIGLIATE

PROVINCIA DI MILANO

PIANO DI GOVERNO DEL TERRITORIO

LEGGE REGIONALE 12 / 2005 e s.m.i.

DOCUMENTO DI PIANO

COME MODIFICATO A SEGUITO ACCOGLIMENTO OSSERVAZIONI E ADEGUAMENTO A PRESCRIZIONI PROVINCIA E PASM

Il Sindaco	Il Segretario Comunale	Il Responsabile Settore Gestione Territorio
Sig.ra Lidia Maria Rozzoni	Dott. Diego Carlino	Ing. Pierluigi Taverni

PROGETTO
CIONI MORI e GROSSI
ARCHITETTI ASSOCIATI
DR.ARCH. MARIAEMMA CIONI MORI
DR.ARCH. FRANCO GROSSI
VIA SAVONA 67a
20144 MILANO tel/fax 024234417
e-mail: grossi.cionimori@libero.it
C.F. e p.IVA: 06157090967

CONSULENZA ANALISI STORICA
DR.ARCH. ADA GROSSI
DOTTORE DI RICERCA IN DIPLOMATICA

ELABORAZIONE GRAFICA
ALESSANDRO ANTINORI

AMBITO DI TRASFORMAZIONE
ZONA SUD

(SUPPORTO FOTO SATELLITARE)

TAV.
22

SCALA	DATA ADOZIONE PGT	DATA MODIFICHE	FILE
1 / 2000	19/09/2012	FEBBRAIO 2013	
			-PNT-PGT-22.dwg

A TERMINI DI LEGGE I PROGETTISTI SI RISERVANO LA PROPRIETA' DI QUESTO DISEGNO AI SENSI DEGLI ARTT. 1151-2-3 C.C.