

CONFINE TERRITORIO COMUNE DI PANTIGLIATE



COMUNE DI PANTIGLIATE
PROVINCIA DI MILANO

PIANO DI GOVERNO DEL TERRITORIO
LEGGE REGIONALE 12 / 2005 e s.m.i.

DOCUMENTO DI PIANO

Il Sindaco: Sig.ra Lidia Maria Rozzoni
Il Segretario Comunale: Dott. Diego Carlino
Il Responsabile Settore Gestione Territorio: Ing. Pierluigi Taverni

PROGETTO
CIONI MORI e GROSSI
ARCHITETTI ASSOCIATI
DR.ARCH. MARIAEMMA CIONI MORI
DR.ARCH. FRANCO GROSSI
VIA SAVONA 67a
20144 MILANO tel/fax 024234417
e-mail: grossi.cionimori@libero.it
C.F. e p.IVA: 06157090967

LA PIANIFICAZIONE SOVRAORDINATA
INDICAZIONI PTCV VIGENTE

TAV. 3h - SISTEMA PAESISTICO AMBIENTALE
TAV. 4 - RETE ECOLOGICA
TAV. 5b - SISTEMA DEI VINCOLI PAESISTICI E AMBIENTALI

TAV.
2b

SCALA	DATA ADOZIONE PGT	DATA MODIFICHE	FILE
VARIE	19/09/2012		

CONSULENZA ANALISI STORICA
DR.ARCH. ADA GROSSI
DOTTORE DI RICERCA IN DIPLOMATICA

ELABORAZIONE GRAFICA: ALESSANDRO ANTINORI
-PNT-PGT-2b.dwg

A TERMINI DI LEGGE I PROGETTISTI SI RISERVANO LA PROPRIETA' DI QUESTO DISEGNO AI SENSI DEGLI ARTT. 1151-2-3 C.C.

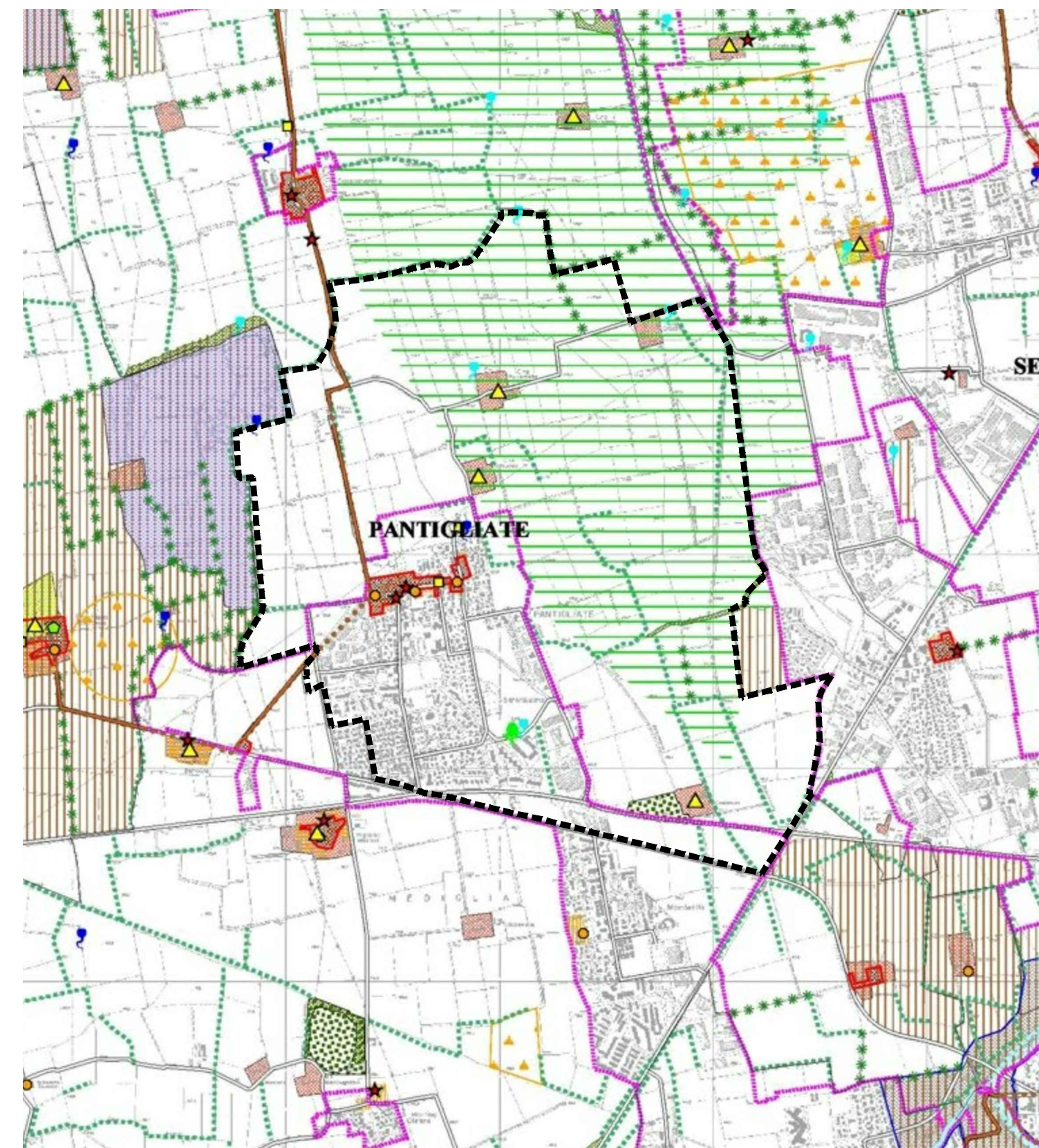

TAV. 3h - SISTEMA PAESISTICO AMBIENTALE (PER STRALCIO)
scala 1 : 25.000

Ambiti ed elementi di interesse storico - paesaggistico

	Ambiti di rilevanza paesistica (art. 31)		Insediamenti rurali di rilevanza paesistica (art. 39)
	Parchi urbani ed aree per la fruizione (art. 35)		Architettura militare (art. 39)
	Parchi culturali (art. 70)		Architettura religiosa (art. 39)
	Centri storici e nuclei di antica formazione (art. 36)		Architettura civile non residenziale (art. 39)
	Comparti storici al 1930 (art. 37)		Architettura civile residenziale (art. 39)
	Giardini e parchi storici (art. 39)		Manufatti idraulici (art. 34)
	Insediamenti rurali di interesse storico (art. 38)		Archeologia industriale (art. 39)
	Aree a vincolo archeologico (art. 41)		Navigli storici (art. 31)
	Aree a rischio archeologico (art. 41)		Percorsi di interesse paesistico (art. 40)
	Proposta di tutela paesistica (art. 68)		

	Ambiti di rilevanza naturalistica (art. 32)		Fontanili attivi (art. 34)
	Aree boscate (art. 63)		Fontanili non attivi (art. 34)
	"Dieci grandi foreste di pianura" (art. 63)		Siti di Importanza Comunitaria (art. 62)
	Filari (art. 64)		Monumenti naturali
	Arbusteti - siepi (art. 64)		Riserve naturali
	Alberi di interesse monumentale (art. 65)		Parchi regionali
	Corsi d'acqua (art. 46)		Parchi locali di interesse sovraumunale riconosciuti
	Canali (art. 34)		Parchi locali di interesse sovraumunale in fase di riconoscimento o proposti
	Stagni - lanche - zone umide estese (art. 66)		
	Proposta di tutela di geositi (art. 52 - 68)		Fasce di rilevanza paesistico-fluviale (art. 31)

	Ambiti di cava attiva o attivabile (Piano Cave vigente) (art. 50)
	Ambiti di cava attiva o attivabile in parte recuperata (Piano Cave vigente) (art. 50)
	Ambiti di cava cessata (art. 50)

Confine comunale
Confine provinciale

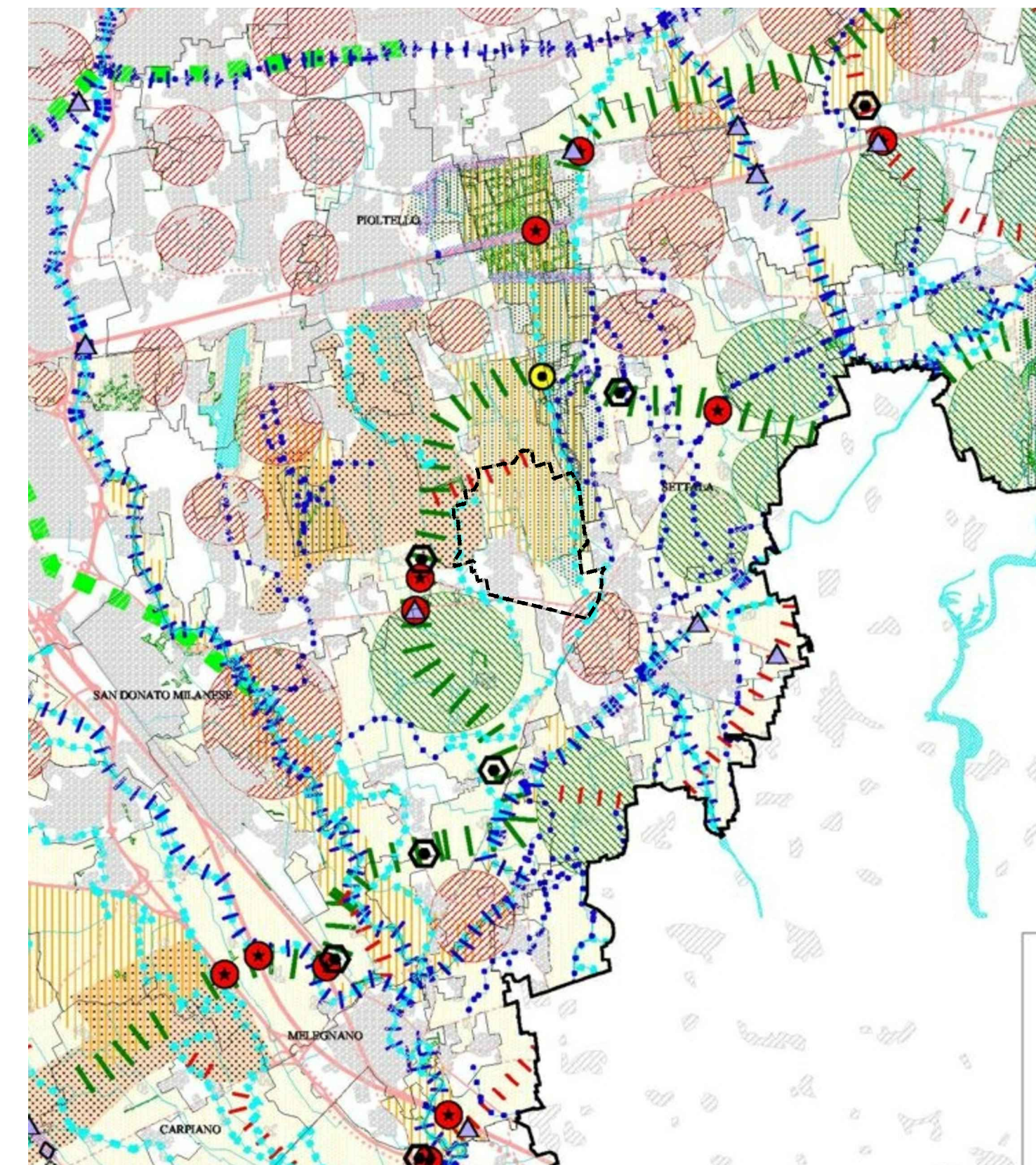

TAV. 4 - RETE ECOLOGICA (PER STRALCIO)
scala 1 : 100.000

Rete ecologica (art. 56)

	Matrice naturale primaria
	Fascia a naturalità intermedia

Gangli (art. 57)

	Gangli principali
	Gangli secondari

Varchi (art. 59)

	Barriere infrastrutturali (art. 60)
	Principali interferenze delle reti infrastrutturali previste e/o programmate con i corridoi ecologici (art. 60)
	Interferenze delle reti infrastrutturali previste e/o programmate con i gangli della rete ecologica (art. 60)
	Zone periurbane su cui attivare politiche polivalenti di riassetto fruitivo ed ecologico (art. 61)
	Zone extraurbane con presupposti per l'attivazione di progetti di consolidamento ecologico (art.61)
	Siti di Importanza Comunitaria (art. 62)

	Aree di riserva naturale integrale o orientata	Rete stradale esistente:
	Aree con tutele finalizzate all'interesse naturalistico	
	Aree a parco	
	Oasi di protezione o zone di ripopolamento e cattura	
	Aree boscate (art. 63)	
	Ferrovie: esistenti	
	Ferrovie: programmate e/o previste	

Corridoi ecologici (art. 58)

	Corridoi ecologici primari
	Corridoi ecologici secondari
	Direttrici di permeabilità
	Principali corridoi ecologici dei corsi d'acqua
	Corsi d'acqua minori con caratteristiche attuali di importanza ecologica
	Corsi d'acqua minori da riqualificare a fini polivalenti
	Principali linee di connessione con il verde

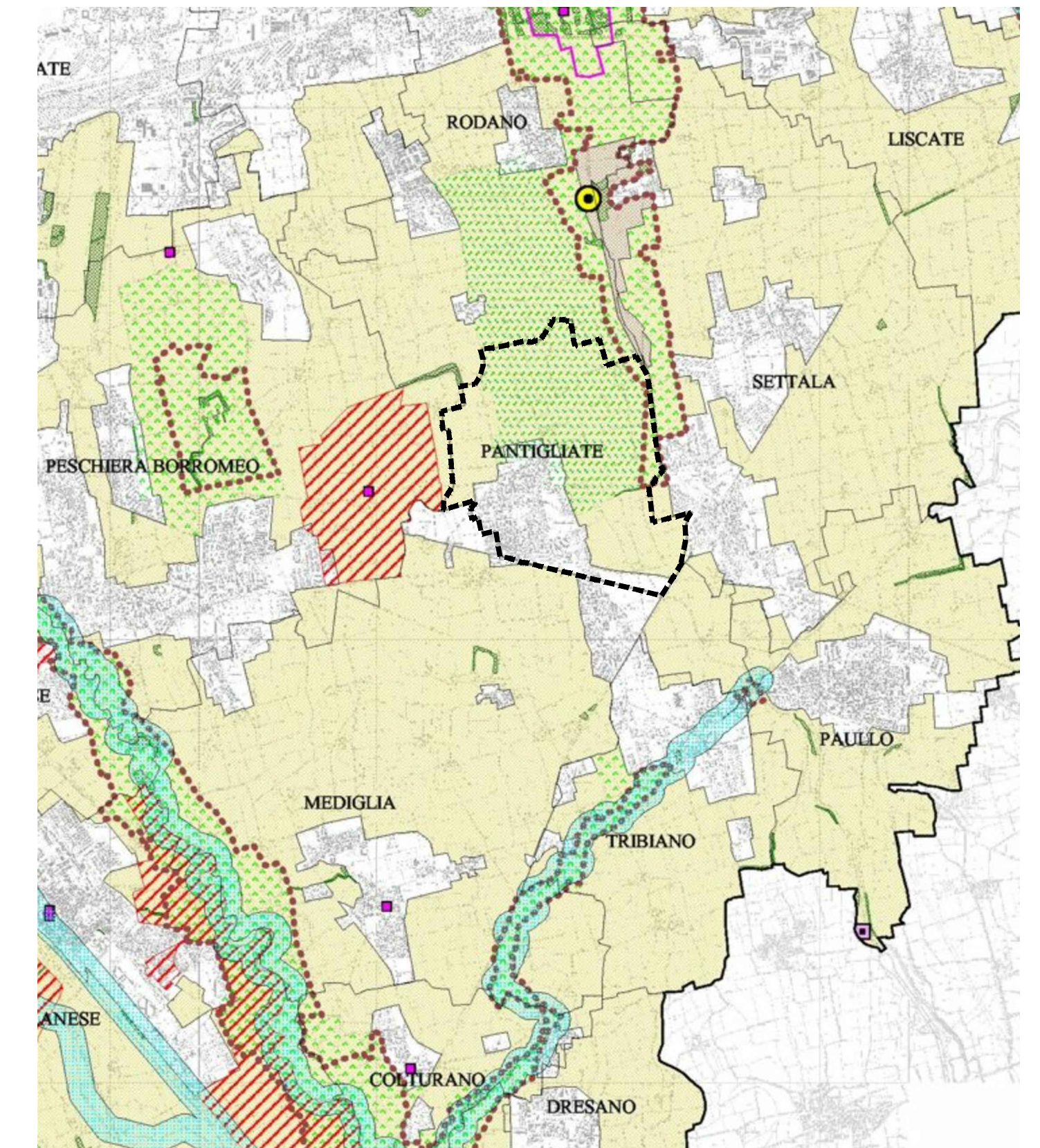

TAV. 5b - SISTEMA DEI VINCOLI PAESISTICI E AMBIENTALI (PER STRALCIO)
scala 1 : 60.000

Elementi ed ambiti vincolati ex D.Lgs.490/99 (ORA D. lgs. 42/04 e s.m.i.)

	Beni di interesse artistico e storico - art. 2
	Beni di interesse artistico e storico - art. 2
	Bellezze d'insieme - art. 139
	Fiumi e corsi d'acqua - art. 146 lett. c
	Parchi regionali - art. 146 lett. f
	Riserve naturali - art. 146 lett. f
	Boschi - art. 146 lett. g
	Usi civici - art 146 lett. h
	Zone di interesse archeologico - art. 146 lett. m

Sistema delle aree protette

	Monumenti naturali - L.R. 86/83
	Siti di Importanza Comunitaria
	Aree naturali protette - L. 394/91
	Parchi locali di interesse sovraumunale riconosciuti - L.R. 86/83

Vincoli venatori ex L.R. 26/93

	Oasi di protezione
	Zone di ripopolamento e cattura

Vincoli di difesa del suolo

	Vincolo idrogeologico - R.D. 3267/23
	Confine comunale
	Confine provinciale